

3. Frühjahrsschau VZV KERNS

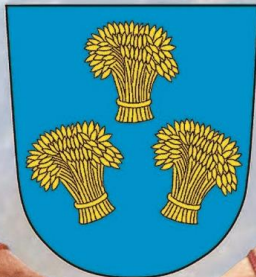

15. April 2023

Areal Dossenhalle, 6064 Kerns

Veranstalter: Viehzuchtverein Kerns

*Genetik-Service
Ob- und Nidwalden*

20 JAHRE

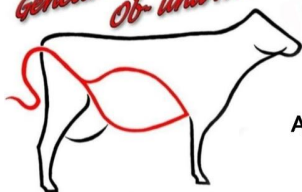

Genetik Service
Wallimann Martin
Aeschi 1 6055 Alpnach
☎ 079 340 93 04



Katalog Fr. 5.-

Druck und Gestaltung © 2023 Braunvieh Schweiz



Stutzer & Flüeler

M E T Z G E R E I

*Wenn's um die Wurst geht,
sind Sie bei uns genau richtig!*



Metzgerei Stutzer & Flüeler AG
www.metzgereistutzer.ch

Untergasse 5 6064 Kerns
Dorfplatz 9 6370 Stans

Fon 041 660 15 68
Fon 041 619 09 97

Fax 041 660 91 28
Fax 041 619 09 96

info@metzgereistutzer.ch
stans@metzgereistutzer.ch

Vorwort

Sehr geehrte Züchterkollegen, Gäste, Sponsoren und Ausstellungsbesucher

Am 15. April lädt der Viehzuchtverein zur bereits 3. Frühjahrsschau ein. Seit gut einem Jahr ist das OK mit viel Freude und grossem Engagement daran, eine unvergessliche Schau zu organisieren. Kerns ist der grösste Viehzuchtverein in der Schweiz mit 83 aktiven Mitgliedern und wird 120 Jahre alt. Es ist uns ein Anliegen, unsere Züchterfolge mit den Braunviehtieren präsentieren zu dürfen.

Auf dem Areal der Dossenhalle werden ca. 300 Stück Brown Swiss und Original Braunviehtiere ausgestellt und in verschiedenen Abteilungen im Ring präsentiert und rangiert. Zu dieser Ausstellung möchte ich auch die nichtbäuerliche Bevölkerung und alle viehzuchtinteressierten Gäste von nah und fern willkommen heissen. Für den grossen Züchterabend in der Dossenhalle mit Abgabe der Ausstellerplakette, Tanz und Unterhaltung mit den 3-fach Hirschen und mit einer grossen Bar ist die ganze Bevölkerung eingeladen.

Das OK der 3.Frühjahrsschau kann auf viele Helferinnen und Helfer zählen. Ihnen gehört ein grosses Dankeschön. Ganz herzlich bedanken möchte ich mich auch bei den Siegerpreisspendern, Materialsponsoren, und der Gemeinde Kerns für das zur Verfügung gestellte Areal. Ihre grosszügige Unterstützung gegenüber dem VZV Kerns und seinen Züchterfamilien freut mich sehr.

Liebe Gäste und Freunde der Braunviehzucht, gönnen wir uns ein paar gemütliche Stunden. Im Namen vom OK 3. Frühjahrsschau Kerns heissen wir Sie am 15. April 2023 recht herzlich Willkommen.

Der OK Präsident

Martin Reinhard

Tagesprogramm

07.00 - 08.30 Uhr	Auffuhr der Tiere
09.00 Uhr	Rangierung der Kühe und Rinder im Ring - grosse Festwirtschaft mit verschiedenen Spezialitäten
13.30 Uhr	Spezialwettbewerbe - Miss Genetik BS/OB - Miss Protein - Miss Lebensleistung - Rinderchampion BS/OB - Schöneuter BS jüngere, mittlere, ältere und OB - Jungkuhchampion - Tagessiegerin BS/OB
ca. 15.00 Uhr	Heimkehr der Ausstellungstiere
ab 20.00 Uhr	Grosser Züchterabend und Tanz mit - 3-fach Hirsche
ab 21.00 Uhr	Barbetrieb mit DJ Domeyni

Herzlich Willkommen

Siegerinnen 2. Frühjahrsschau 2018

MISS GENETIK OB

Rino RONJA

Ettlin-Abächerli Niklaus, Gumm, Kerns

MISS GENETIK BS

Nesto NIKI

Windlin Beat, Huwel, Kerns

MISS PROTEIN

Jongleur JARA

Reinhard Martin, Feldli, Kerns

CHAMPIONRIND OB

Vero VIKTORIA

Durrer Ruedi, Mingetloh, Kerns

CHAMPIONRIND BS

Blooming PETA

Durrer Tres + Patrick, Biel, Kerns

SCHÖNEUTER OB

Rino RONJA

Ettlin-Abächerli Niklaus, Gumm, Kerns

SCHÖNEUTER jüngere

Fantastic CHRISTA

Durrer Franz, Biel, Kerns

SCHÖNEUTER mittlere

Fantastic FIOLINE

Reinhard Martin, Feldli, Kerns

SCHÖNEUTER ältere

Blooming BIRKE

Waser-von Ah Markus, Reih, Kerns

JUNGKUHCHAMPION

Nesto NAMBA

Windlin Beat, Huwel, Kerns

TAGESSIEGERIN OB

Rino RONJA

Ettlin-Abächerli Niklaus, Gumm, Kerns

TAGESSIEGERIN BS

Blooming BIRKE

Waser-von Ah Markus, Reih, Kerns

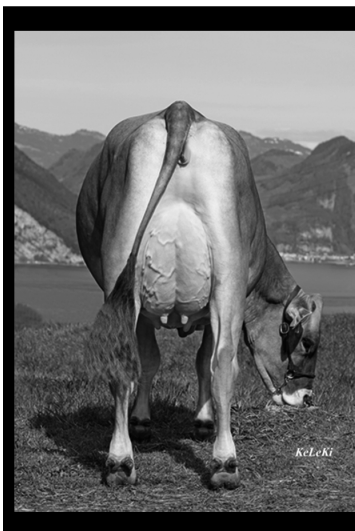

*Genetik-Service
Ob- und Nidwalden*

20 JAHRE

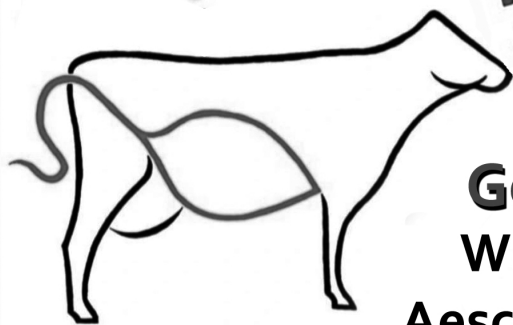

**Genetik Service
Wallimann Martin
Aeschi 1 6055 Alpnach
☎ 079 340 93 04**

Organisationskomitee/Experten/Situationsplan

OK-Präsident	Reinhard-Battaglia Martin, Feldli, Stanserstrasse 12a, Kerns
Schauwesen	Durrer-Burch Hans, Obere Stöck 1, Kerns
Festwirtschaft/ Personal:	Aufdermauer-Burch Martin + Sandra, Burgholz, Haltenstrasse 18a, Kerns Durrer-Burch Sonja, Obere Stöck 1, Kerns
Katalog	Ettlin Niklaus, Althostatt, Hostettgass 3, Kerns
Unterhaltung/Sponsoring	Ettlin Toni, Haldi, Haltenstrasse 34, Kerns
Finanzen	Häcki Markus, Flüelistrasse 12 b, Kerns
Bau/Verkehr	Windlin Thomas, Hübeli, Steinistrasse 3, Kerns
Sekretariat/Presse	Ettlin Irène, Brönerhof 1, Meierskappel
Experte	Hodel Stefan, Schötz
Experte	Kempf Roger, Isenthal

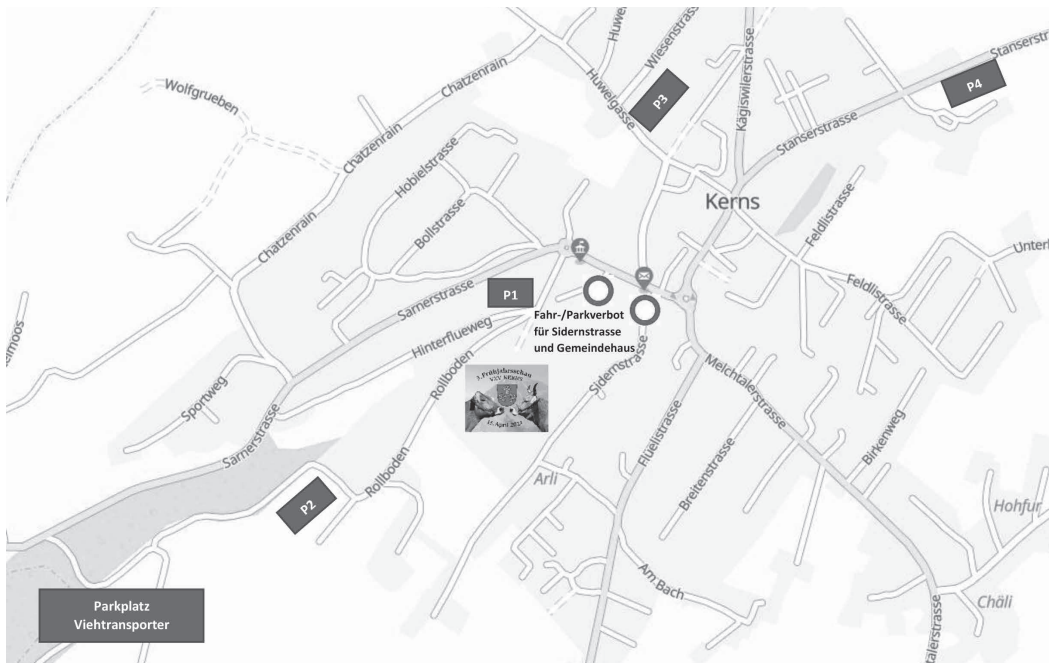



Sponsoren Siegerpreise/weitere

Wallimann Martin, Genetik-Service OW + NW,
Äschi 1, Alpnach Dorf

Tagessiegerin BS

Flück Landmaschinen,
Ächerlistrasse 30, Kerns

Tagessiegerin OB

Metzgerei Stutzer & Flüeler, Ueli Banz
Untergasse 5, Kerns

Jungkuhchampion

Hans Estermann, Tierarzt,
Kägswilerstrasse 2, Kerns

Rinderchampion BS

Ettlin Mech GmbH, Sepp Ettlin,
Flüelistrasse 26, Kerns

Rinderchampion OB

buchertiefbau gmbh, Bruno Bucher,
Industriestrasse 10, Kerns

Schöneuter Jüngere

Granovit AG,
Bahnhofplatz 9, Gossau

Schöneuter Mittlere

Reinhard Ruedi, DeLaval
Müliboden 5, Kerns

Schöneuter Ältere

Maschinenbetrieb René Bucher,
Breiten, Melchtalerstrasse 16a, Kerns

Schöneuter OB

Noldy Bucher, Sennerei,
Dorfstrasse 6, Kerns

Miss Protein

BK Transport AG,
Hirs 1, Eschenbach

Miss Lebensleistung

Braunvieh Schweiz,
Chamerstrasse 56, Zug

Miss Genetik

Kroni AG, Toni Rohrer
Sachseln

Jacken-Sponsor

Reinhard Otti
Feldli, Stanserstrasse 12a, Kerns

Flots Eigenzucht

Herzlichen Dank
unseren grosszügigen Sponsoren
für die Unterstützung

Ausstellerverzeichnis

Adresse			Katalog-Nr
Aufdermauer-Burch Martin u. Sandra	Haltenstr. 18 A	6064 Kerns	23, 176, 199, 216, 221, 236, 255, 284, 290, 316, 349, 393
Blättler - Rohrer Manfred	Stanserstr. 92	6064 Kerns	140, 226, 257, 338
Blättler Martin	Blattenstr. 2	6064 Kerns	97, 218, 223, 308, 317, 319, 354, 359
Blättler Pirmin	Nideichstr. 6	6064 Kerns	400, 405
Bucher Christoph	Stanserstr. 123	6064 Kerns	18, 35
Bucher Hans	Stanserstr. 110	6064 Kerns	114, 193, 254, 347
Bucher Marcel	Siebeneichstr. 18	6064 Kerns	95, 146, 214, 332
Bucher Roland	Oberschild	6066 St. Niklausen	382, 385, 386, 397, 398, 408, 413, 428
Bucher Stefan	Stanserstr. 121	6064 Kerns	103, 106, 113, 120, 123, 178, 183, 190, 244, 247, 249, 292, 300, 325, 330, 339, 348
Durrer - Ettlin Patrick + Mandy	Haltenstr. 36	6064 Kerns	12, 19, 21, 22, 29, 63, 76, 77, 148, 157, 191, 222, 242, 250
Durrer Arnold	Wendelsau 4	6064 Kerns	15, 26, 71, 72, 175, 210, 252, 361
Durrer Bruno	Ledistr. 1	6064 Kerns	128, 149, 159, 168, 219, 291, 312, 364
Durrer Dominik	Flüelistr. 40	6064 Kerns	8, 27, 47, 88, 119, 147, 155, 212, 224, 234, 256, 265, 269, 288, 305, 328, 352
Durrer Glais	Grossweidstr. 5	6064 Kerns	373, 406, 423
Durrer Marcel	Breitacher	6064 Kerns	186, 297
Durrer Patrick	Haltenstr. 48	6064 Kerns	127, 198, 225, 235, 241, 253, 261, 309, 314, 315, 318, 333, 343
Durrer Renato	Zubenstr. 14	6066 St. Niklausen	38, 263, 299
Durrer Ruedi	Neumattstr. 1	6064 Kerns	369, 371, 377, 389, 391, 402, 414, 415, 419, 421, 430, 432, 437, 438, 443
Durrer Tres	Melchtalerstr. 35	6064 Kerns	10, 34, 55, 217, 283, 336
Durrer-Burch Hans	Obere Stöck 1	6064 Kerns	28, 33, 68, 75, 101, 107, 141, 150, 171, 184, 187, 239, 322, 340, 357
Egger Adrian	Gruebistr. 1	6066 St. Niklausen	111
Ettlin Jan	Gumm	6064 Kerns	367, 368, 375, 394, 395, 404, 412, 416, 435, 440, 446, 451
Ettlin Mario	Haltenstr. 34	6064 Kerns	16, 20, 213, 403, 429
Ettlin Niklaus	Hostettgass 3	6064 Kerns	25, 79, 81, 153, 207, 229, 230, 259, 267, 289
Ettlin Stefan	Haltenstr. 34	6064 Kerns	4, 41, 44, 54, 73, 138
Ettlin Toni	Sennerei Haldi	6064 Kerns	5, 32, 59, 84, 93, 125, 131, 132, 329
Ettlin-Abächerli Niklaus	Gumm	6064 Kerns	365, 383, 388, 399, 420, 425, 433, 439, 444, 445, 448

Adresse			Katalog-Nr
Ettlin-Durrer Niklaus + Annemarie	Heumattlistr. 1	6064 Kerns	376, 380, 409, 422, 424
Ettlin-Durrer Toni	Bethanienstr. 1	6066 St. Niklausen	1, 2, 3, 109, 116, 117, 177, 192, 276, 363
Ettlin-Ettlin Toni	Bordstr. 2	6064 Kerns	70, 74, 90, 92, 135, 142, 195, 237, 262, 313, 355
Flück Annemarie+Josef	Eggstr. 2	6066 St. Niklausen	80, 144, 185, 258, 268, 274, 303, 346, 370, 384, 417, 426, 441
Kretz Hans	Stanserstr. 94	6064 Kerns	108, 169, 238, 378
Kretz Werner	Sandbachstr. 19	6064 Kerns	372, 387, 410, 431, 447, 449
Reinhard Marlies	Mingetlohstr. 2	6064 Kerns	311, 401
Reinhard Martin	Stanserstr. 12a	6064 Kerns	37, 50, 78, 86, 102, 156, 163, 204, 243, 271, 282, 301, 320, 344, 351, 353, 360, 374, 418
Rohrer-Flück Niklaus+Edith	Bäribüel 1	6066 St. Niklausen	17, 69, 98, 99, 181, 266, 295, 310, 345, 381, 450
Rohrer-von Rotz Marco + Nicole	Riedstr. 2	6066 St. Niklausen	104, 110, 145, 151, 164, 270, 273, 335, 366, 396
Röthlin Walti	Haldirainstr. 1	6064 Kerns	62, 66, 118, 211
Röthlin-Blättler Josef	Rollboden 1	6064 Kerns	67, 83, 85, 126, 134, 143, 194, 264, 272, 293, 302
Spichtig - Schallberger Hansueli	Melchtalerstr. 30	6064 Kerns	161, 323
Spichtig-Zimmermann Albert	Siebeneichstr. 22	6064 Kerns	94, 202, 260, 327
von Rotz - Rohrer Glais + Pia	Unterbächen 1	6064 Kerns	14, 24, 40, 49, 124, 173, 205, 334
von Rotz Pius	Siebeneichstr. 10	6064 Kerns	82, 133
von Rotz Ruedi	Wendelsaustr. 6	6064 Kerns	13, 100, 112, 130, 174, 182, 189, 200, 201, 209, 248, 298
von Rotz Walter	Deschwandi 2	6064 Kerns	139, 152, 160, 278, 287, 337, 341, 342, 350
von Rotz-von Deschwanden Niklaus	Eggstr. 1	6066 St. Niklausen	36, 39, 45, 91, 121, 170, 228, 280, 281
Waser Adrian	Stanserstr. 115	6064 Kerns	11, 30, 31, 42, 57, 61, 137, 158, 162, 180, 215, 245
Waser-von Ah Markus	Haltenstr. 44	6064 Kerns	122, 129, 188, 196, 197, 208, 240, 277, 286, 296, 307, 321, 324, 331, 358
Windlin - Abegg André	Rütiflue 1	6064 Kerns	407, 411, 427, 434, 436, 442
Windlin Beat	Nideichstr. 2	6064 Kerns	96, 105, 115, 203, 206
Windlin Thomas	Steinistr. 3	6064 Kerns	6, 7, 9, 43, 46, 51, 58, 60, 64, 65, 379
Windlin Toni	Dietelmoos 1	6064 Kerns	87, 89, 166, 167, 232, 233, 251, 279, 304
Windlin Yvo	Rütiflue	6064 Kerns	48, 52, 53, 56
Windlin-Wettstein Walter	Haltenstr. 46	6064 Kerns	136, 154, 165, 172, 220, 227, 231, 246, 275, 285, 294, 306, 326, 356, 362

KATEGORIE

Jungvieh BS

- 1 **AMARA CH 120.1659.0631.2** **BS22/A** 28% +384 +24 +0.12 +26 +0.18 GZW: 1264
V: APPLE-ET CH 120.1439.4566.1 geb.: 28.12.21
M: BRENIXA CH 120.1459.8862.8 **Ø 1L 305 6170 4.20 3.68 83 LP 105 BD**
MV: LENNOX CH 120.1197.0288.5 **LBE 79-82-78/82-84/80 1.L**
E: Ettlin-Durrer Toni, St. Niklausen OW
- 2 **MIAMI CH 120.1659.0633.6** **BS22/A** 32% +481 +19 -0.02 +27 +0.13 GZW: 1175
V: O MALLEY FR 4427424483.1 geb.: 28.12.21
M: ANDREA CH 120.1292.0585.7 **Ø 4L 8879 3.69 3.61 108 LP 107 BD**
MV: ARROW IT 21002045985.3 **LBE 81-80-82/78-75/79 1.L**
E: Ettlin-Durrer Toni, St. Niklausen OW
- 3 **MELODY CH 120.1659.0632.9** **BS22/A** 32% +481 +19 -0.02 +27 +0.13 GZW: 1175
V: O MALLEY FR 4427424483.1 geb.: 28.12.21
M: ANDREA CH 120.1292.0585.7 **Ø 4L 8879 3.69 3.61 108 LP 107 BD**
MV: ARROW IT 21002045985.3 **LBE 81-80-82/78-75/79 1.L**
E: Ettlin-Durrer Toni, St. Niklausen OW
- 4 **z'Haldis Hagi HAPPY CH 120.1672.4586.0** **BS22/A** 28% +86 +7 +0.05 +8 +0.06 GZW: 1111
V: HAGI CH 120.1520.4277.1 geb.: 27.12.21
M: TORA CH 120.1444.3804.9 **Ø 1L 289 6153 4.11 3.20 87 LP 83 BD**
MV: TOBY-ET US 3138129971.4 **LBE 85-83-84/85-85/84 1.L**
E: Ettlin Stefan, Kerns
- 5 **Tellis Seller RAPUNZEL CH 120.1640.8225.3** **BS22/A** 32% +576 +22 -0.03 +22 +0.03 GZW: 1196
V: SELLER CH 120.1360.8893.1 geb.: 21.12.21
M: RAMONA CH 120.1407.2372.9 **Ø 1L 305 7762 3.86 3.45 104 LP 85 BD**
MV: AMIR CH 120.1253.2069.1
E: Ettlin Toni, Kerns
- 6 **POLINA CH 120.1617.9432.6** **BS22/A** 31% +84 +15 +0.16 +13 +0.15 GZW: 1154
V: BORMIO CH 120.1510.3273.5 geb.: 17.12.21
M: PERLA CH 120.1166.9540.1 **Ø 4L 6584 4.55 3.66 82 LP 80 BD**
MV: NIRVANA IT 48990022965.1 **LBE 93-93-95/92-96/93 4.L**
E: Windlin Thomas, Kerns
- 7 **Hofmatt BS Lasco LEONIE CH 120.1574.5621.4** **BS22/GA** 55% +146 +19 +0.17 +14 +0.12 GZW: 1237
V: LASCO CH 120.1508.6397.2 geb.: 06.12.21
M: WANDA CH 120.0996.7050.1 **Ø 8L 8634 4.35 3.74 92 LP 94 BD**
MV: WURL-ET CH 110.3231.9261.9 **LBE 85-87-82/86-84/85 1.L**
E: Windlin Thomas, Kerns
- 8 **KreuzerAndy BS Cayenne ELIN CH 120.1658.8414.6** **BS22/GA** 54% +731 +53 +0.31 +33 +0.11 GZW: 1280
V: CAYENNE CH 120.1509.7621.4 geb.: 05.12.21
M: ENDORA SG-ET CH 120.1377.9873.0 **Ø 1L 305 8730 4.20 3.68 111 LP 100 BD**
MV: CADENCE-ET US 71130650.7 **LBE 85-87-77/83-81/82 1.L**
E: Durrer Dominik, Kerns
- 9 **Hofmatt BS Apple ANOUK CH 120.1574.5620.7** **BS22/GA** 54% +1012 +44 +0.04 +38 +0.03 GZW: 1276
V: APPLE-ET CH 120.1439.4566.1 geb.: 04.12.21
M: CLIVIA CH 120.1403.5732.0 **Ø 2L 7902 4.27 3.65 99 LP 97 BD**
MV: CAPUCINO CH 120.1181.7082.1 **LBE 84-84-80/84-83/83 1.L**
E: Windlin Thomas, Kerns
- 10 **SANDRINA CH 120.1539.5222.2** **BS22/GA** 53% -58 -13 -0.14 +2 +0.05 GZW: 1028
V: YULE-ET CH 120.1523.1979.8 geb.: 03.12.21
M: SYBILLE CH 120.1183.4256.3 **Ø 1L 305 6614 3.76 3.61 89 LP 93 BD**
MV: SILVERSTAR CH 120.0550.7270.7 **LBE 85-81-84/80-77/82 1.L**
E: Durrer Tres, Kerns

KATEGORIE**Jungvieh BS**

- 11 BRITHNEY CH 120.1630.5011.6** **BS22/A** 41% +72 +5 +0.03 +17 +0.19 GZW: 1126
V: BLOOMING-ET CH 120.0825.6880.8 geb.: 21.11.21
M: NEVADA CH 120.1087.1335.9 **Ø 4L 7253 4.34 3.72 89 LP 91 BD**
MV: NESTO CH 120.0788.5937.8 **LBE 94-90-95/93-93/93 4.L**
E: Waser Adrian, Kerns
- 12 BETTY CH 120.1537.3903.8** **BS22/A** 25% +373 +8 -0.10 +15 +0.02 GZW: 1094
V: BORMIO CH 120.1510.3273.5 geb.: 20.11.21
M: HAILEY CH 120.1326.8148.8
MV: HARIBO-ET CH 120.1253.9431.9 **LBE 74-77-79/79-76/77 1.L**
E: Durrer - Ettlin Patrick + Mandy, Kerns
- 13 HELVETIA CH 120.1621.0391.2** **BS22/A** 39% -284 -16 -0.06 -9 +0.02 GZW: 974
V: HOLDRIO CH 120.1398.8113.3 geb.: 17.11.21
M: ALISHA CH 120.1193.0094.4 **Ø 5L 7092 4.09 3.32 84 LP 87 BD**
MV: ALINO CH 120.0677.5320.5 **LBE 92-86-91/93-94/91 3.L**
E: von Rotz Ruedi, Kerns
- 14 BRUNA CH 120.1667.0599.0** **BS22/A** 42% +334 +10 -0.05 +13 +0.01 GZW: 1075
V: BENDER-ET IT 34990885777.8 geb.: 16.11.21
M: BEA CH 120.1010.2617.3 **Ø 8L 7011 3.87 3.37 83 LP 82 BD**
MV: HARDON CH 120.0678.1957.4 **LBE 86-91-92/87-92/89 3.L**
E: von Rotz - Rohrer Glais + Pia, Kerns
- 15 Wendelsau's Cech CAOTINA CH 120.1511.2383.9** **BS22/GA** 53% +211 -1 -0.13 +13 +0.08 GZW: 1232
V: CECH SG-ET CH 120.1436.1888.6 geb.: 15.11.21 bel. 27.12.22
M: CORDULA CH 120.1511.2370.9 **Ø 1L 305 6620 3.70 3.49 94 LP 98 BD**
MV: CANYON CH 120.1305.4940.7 **LBE 85-83-86/84-82/84 1.L**
E: Durrer Arnold, Kerns
- 16 JENNY CH 120.1663.3834.1** **BS22/A** 28% +54 +11 +0.11 +12 +0.14 GZW: 1178
V: JULIUS CH 120.1456.9397.3 geb.: 10.11.21
M: VANJA CH 120.0723.7098.5
MV: VIRESTAR CH 120.0695.3773.5 **LBE 83-83-83/84-83/83 1.L**
E: Ettlin Mario, Kerns
- 17 BRUNA CH 120.1626.0404.4** **BS22/A** 29% +328 +5 -0.12 +13 +0.02 GZW: 1159
V: BORMIO CH 120.1510.3273.5 geb.: 08.11.21
M: EILIN CH 120.0747.6368.6 **Ø 3L 7251 3.60 3.41 89 LP 88 BD**
MV: EDGARD IT 17991243640.5 **LBE 78-80-83/84-84/82 1.L**
E: Rohrer-Flück Niklaus+Edith, St. Niklausen OW
- 18 Rossmättler's Jeff JAIMY CH 120.1626.7186.2** **BS22/A** 32% +290 +8 -0.06 +11 +0.01 GZW: 1086
V: JEFF CH 120.1408.4209.3 geb.: 21.10.21 bel. 24.02.23
M: FATIMA CH 120.1113.8949.7 **Ø 5L 8134 4.12 3.41 90 LP 86 BD**
MV: FANTASTIC-ET CH 120.0550.7284.4 **LBE 91-94-95/93-94/93 3.L**
E: Bucher Christoph, Kerns
- 19 BRITNEY CH 120.1537.3898.7** **BS22/GA** 61% +467 +33 +0.19 +29 +0.17 GZW: 1243
V: BENDER-ET IT 34990885777.8 geb.: 19.10.21 bel. 07.03.23
M: ANNA CH 120.1326.8131.0 **Ø 2L 5004 4.25 3.57 71 LP 74 BD**
MV: ARROW IT 21002045985.3 **LBE 80-82-83/81-80/81 1.L**
E: Durrer - Ettlin Patrick + Mandy, Kerns
- 20 z'Haldis Holdrio HOLLAND CH 120.1663.3833.4** **BS22/A** 36% +52 -9 -0.15 +4 +0.03 GZW: 1059
V: HOLDRIO CH 120.1398.8113.3 geb.: 16.10.21
M: BARBIE CH 120.1444.3810.0 **Ø 1L 287 7238 3.50 3.47 110 LP 102 BD**
MV: BLOOMING-ET CH 120.0825.6880.8 **LBE 85-85-84/83-85/84 1.L**
E: Ettlin Mario, Kerns

KATEGORIE

Jungvieh BS

- 21 BAILEYS CH 120.1537.3895.6** **BS22/A** 29% +116 +8 +0.04 +11 +0.10 GZW: 1161
V: BORMIO CH 120.1510.3273.5 geb.: 15.10.21
M: ELSA CH 120.1326.8120.4 **Ø 2L 5079 4.10 3.48 70 LP 74 BD**
MV: EIPET CH 120.1027.4167.9 **LBE 82-83-78/84-84/82 1.L**
E: Durrer - Ettlin Patrick + Mandy, Kerns
- 22 BEVERLY CH 120.1537.3894.9** **BS22/A** 31% +186 +9 +0.02 +13 +0.09 GZW: 1173
V: BORMIO CH 120.1510.3273.5 geb.: 11.10.21 bel. 05.03.23
M: NOEMIE CH 120.1181.8463.7 **Ø 3L 5991 3.91 3.54 74 LP 75 BD**
MV: THIS CH 120.0977.5614.6 **LBE 84-84-82/82-83/82 1.L**
E: Durrer - Ettlin Patrick + Mandy, Kerns
- 23 Burgholzer's Arrow AOSTA CH 120.1592.0576.6** **BS22/A** 37% +172 +13 +0.08 +17 +0.15 GZW: 1100
V: ARROW IT 21002045985.3 geb.: 08.10.21
M: SULEIKA CH 120.1413.6982.7 **Ø 1L 299 5311 3.73 3.31 76 LP 78 BD**
MV: SUPERSTAR IT 14990127961.0 **LBE 77-85-83/82-80/81 1.L**
E: Aufdermauer-Burch Martin u. Sandra, Kerns
- 24 PALMA CH 120.1447.2285.8** **BS22/A** 39% -21 -22 -0.29 +5 +0.07 GZW: 1056
V: EIPET CH 120.1027.4167.9 geb.: 06.10.21 bel. 02.01.23
M: NATALIE CH 120.1010.2621.0 **Ø 6L 8012 3.38 3.42 98 LP 83 BD**
MV: NESTO CH 120.0788.5937.8 **LBE 90-91-90/90-91/90 3.L**
E: von Rotz - Rohrer Glais + Pia, Kerns
- 25 NORA CH 120.1623.0084.7** **BS22/A** 33% +775 +28 -0.05 +32 +0.06 GZW: 1249
V: TAMBO-ET CH 120.1425.6617.1 geb.: 06.10.21
M: PATTY CH 120.1425.9784.7 **Ø 2L 6856 3.70 3.31 87 LP 77 BD**
MV: PHIL CH 120.1179.5309.8 **LBE 84-82-84/86-81/84 1.L**
E: Ettlin Niklaus, Kerns
- 26 Wendelsau's Cyrus CHEERY CH 120.1511.2380.8** **BS22/GA** 53% +598 +17 -0.10 +25 +0.06 GZW: 1300
V: CYRUS CH 120.1483.6986.8 geb.: 05.10.21
M: CHEERS CH 120.1369.5781.7 **Ø 2L 7883 3.66 3.56 104 LP 99 BD**
MV: CALVIN-ET CH 120.0794.8035.9 **LBE 83-84-87/82-82/83 1.L**
E: Durrer Arnold, Kerns
- 27 Migi's Bender CINDY CH 120.1597.1568.5** **BS22/GA** 61% +996 +26 -0.18 +35 +0.01 GZW: 1269
V: BENDER-ET IT 34990885777.8 geb.: 04.10.21
M: CANDY CH 120.1327.3961.5 **Ø 2L 8250 3.67 3.39 107 LP 107 BD**
MV: CALVIN-ET CH 120.0794.8035.9 **LBE 84-86-86/87-86/85 1.L**
E: Durrer Dominik, Kerns
- 28 BENITA CH 120.1565.9076.6** **BS22/A** 38% +373 +15 +0.00 +15 +0.02 GZW: 1140
V: BARCA CH 120.1262.1359.6 geb.: 02.10.21
M: ALMA CH 120.1188.3969.8 **Ø 4L 6875 3.78 3.20 82 LP 83 BD**
MV: ASTRO CH 120.0569.2944.4 **LBE 90-91-89/92-90/90 3.L**
E: Durrer-Burch Hans, Kerns
- 29 POLLY CH 120.1537.3891.8** **BS22/A** 25% +121 +15 +0.15 +10 +0.08 GZW: 1135
V: PAPA SCHLUMP CH 120.1399.0767.3 geb.: 26.09.21 bel. 06.03.23
M: ROBINA CH 120.1326.8139.6
MV: ROCKI CH 120.0747.6845.2
E: Durrer - Ettlin Patrick + Mandy, Kerns
- 30 SEPVORUSWIL Bender BERocca CH 120.1630.5009.3** **BS22/A** 42% +643 +20 -0.09 +23+0.00 GZW: 1160
V: BENDER-ET IT 34990885777.8 geb.: 25.09.21
M: TENNDA CH 120.1414.4132.5 **Ø 2L 6905 3.81 3.27 88 LP 94 BD**
MV: TENNDITH CH 120.0835.0936.7 **LBE 82-83-84/84-85/83 1.L**
E: Waser Adrian, Kerns

- 31 JUSCHKA CH 120.1630.5008.6** **BS22/A** 29% -60 +13 +0.21 +13 +0.21 GZW: 1129
V: JULIUS CH 120.1456.9397.3 geb.: 25.09.21
M: BAVARIA CH 120.1418.7576.2 **Ø 1L 305 5813 4.42 3.58 74 LP 91 BD**
MV: BIVER CH 120.0942.9007.0 **LBE** 83-83-81/84-80/82 1.L
E: Waser Adrian, Kerns
- 32 z'Haldis Holdrio HOLLYWOOD CH 120.1663.3831.0** **BS22/A** 38% -55 -6 -0.05 +1 +0.05 GZW: 1063
V: HOLDRIO CH 120.1398.8113.3 geb.: 24.09.21
M: COLA CH 120.1388.4000.1 **Ø 1L 305 7230 4.12 3.69 90 LP 87 BD**
MV: CALVIN-ET CH 120.0794.8035.9 **LBE** 83-85-82/84-80/83 1.L
E: Ettlin Toni, Kerns
- 33 HAVANNA CH 120.1565.9075.9** **BS22/A** 42% -304 -14 -0.02 -10 +0.02 GZW: 1003
V: HOLDRIO CH 120.1398.8113.3 geb.: 23.09.21
M: PALME CH 120.1115.6711.6 **Ø 4L 7365 4.16 3.29 88 LP 82 BD**
MV: PRESENT CH 120.0576.9035.0 **LBE** 85-94-93/87-88/88 3.L
E: Durrer-Burch Hans, Kerns
- 34 ALMA CH 120.1600.5312.7** **BS22/GA** 53% +464 +31 +0.17 +36 +0.27 GZW: 1312
V: ALDO SG-ET CH 120.1498.0559.4 geb.: 23.09.21
M: BRIJA CH 120.1395.8235.1 **Ø 1L 305 6609 3.92 3.69 88 LP 90 BD**
MV: BENDER-ET IT 34990885777.8 **LBE** 86-87-82/84-86/84 1.L
E: Durrer Tres, Kerns
- 35 Rossmättler's Haegar HANNA CH 120.1626.7180.0** **BS22/A** 41% +344 +30 +0.23 +17 +0.08 GZW: 1149
V: HAEGAR CH 120.1185.8292.1 geb.: 22.09.21 bel. 24.02.23
M: ELENA CH 120.1317.7668.0 **Ø 3L 7310 5.02 3.69 84 LP 86 BD**
MV: JAGUAR-ET CH 120.0711.7494.2 **LBE** 94-93-94/92-88/92 3.L
E: Bucher Christoph, Kerns
- 36 BETTY CH 120.1618.2071.1** **BS22/A** 37% +523 +35 +0.18 +25 +0.10 GZW: 1203
V: BARCA CH 120.1262.1359.6 geb.: 18.09.21
M: BECKY CH 120.1384.6059.9 **Ø 2L 7554 4.05 3.49 96 LP 85 BD**
MV: BIVER CH 120.0942.9007.0 **LBE** 95-94-90/93-95/93 3.L
E: von Rotz-von Deschwanden Niklaus, St. Niklausen OW
- 37 Feldli's Barca BIRKE CH 120.1466.3222.3** **BS22/A** 38% +549 +25 +0.03 +29 +0.14 GZW: 1199
V: BARCA CH 120.1262.1359.6 geb.: 14.09.21 bel. 18.02.23
M: BAMBI CH 120.1187.9832.2 **Ø 3L 8979 4.02 3.87 108 LP 96 BD**
MV: BLOOMING-ET CH 120.0825.6880.8 **LBE** 94-94-92/90-91/92 3.L
E: Reinhard Martin, Kerns
- 38 Hofstetter's Barca BALEIKA CH 120.1614.2826.9** **BS22/A** 38% +277 +20 +0.12 +17 +0.11 GZW: 1171
V: BARCA CH 120.1262.1359.6 geb.: 14.09.21
M: BRITTA CH 120.1314.9734.9 **Ø 3L 7463 3.97 3.64 94 LP 101 BD**
MV: BALBOA CH 120.1167.2688.4 **LBE** 88-88-85/90-87/88 2.L
E: Durrer Renato, St. Niklausen OW
- 39 FEE CH 120.1618.2070.4** **BS22/A** 36% +557 +32 +0.13 +28 +0.12 GZW: 1227
V: BARCA CH 120.1262.1359.6 geb.: 14.09.21
M: DEBY CH 120.1450.6847.4 **Ø 1L 285 6365 4.01 3.66 88 LP 85 BD**
MV: BENDER-ET IT 34990885777.8 **LBE** 80-80-82/83-81/81 1.L
E: von Rotz-von Deschwanden Niklaus, St. Niklausen OW
- 40 TINA CH 120.1447.2280.3** **BS22/A** 30% +49 +6 +0.06 +6 +0.06 GZW: 1096
V: BORMIO CH 120.1510.3273.5 geb.: 08.09.21 bel. 02.02.23
M: JAENZI CH 120.1257.2101.6 **Ø 2L 5623 4.21 3.47 76 LP 88 BD**
MV: VALERIUS CH 120.1113.1393.5 **LBE** 91-89-88/87-87/88 3.L
E: von Rotz - Rohrer Glais + Pia, Kerns

KATEGORIE**Jungvieh BS**

- 41 z'Haldis Haegar HARLEY CH 120.1580.7550.6 BS22/A 40% +403 +10 -0.09 +14 +0.00 GZW: 1145**
V: HAEGAR CH 120.1185.8292.1 geb.: 02.09.21 bel. 28.02.23
M: JILL CH 120.1388.3995.1 Ø 2L 7034 3.95 3.66 92 LP 95 BD
MV: JONGLEUR-ET CH 120.0270.9369.3 LBE 86-85-81/84-83/83 1.L
E: Ettlin Stefan, Kerns
- 42 JORDA CH 120.1630.5004.8 BS22/A 31% +2 +15 +0.21 +19 +0.26 GZW: 1203**
V: JULIUS CH 120.1456.9397.3 geb.: 01.09.21
M: ARGOVIA CH 120.1314.0612.9 Ø 2L 7219 4.47 3.93 94 LP 91 BD
MV: ANIBAL-ET CH 120.0830.2516.4 LBE 95-94-91/93-92/93 3.L
E: Waser Adrian, Kerns
- 43 Hofmatt BS Aldo Sg ARVE CH 120.1574.5607.8 BS22/GA 53% -16 +24 +0.35 +15 +0.22 GZW: 1342**
V: ALDO SG-ET CH 120.1498.0559.4 geb.: 30.08.21 bel. 04.03.23
M: BURMA-ET CH 120.1403.5744.3 Ø 1L 305 6986 4.55 3.78 93 LP 96 BD
MV: BAYS-ET CH 120.1145.9349.5 LBE 84-81-84/84-87/84 1.L
E: Windlin Thomas, Kerns
- 44 G-Wal Hüge Sg LUANA CH 120.1586.1925.0 BS22/GA 60% +333 +23 +0.14 +23 +0.16 GZW: 1195**
V: HUGE SG-ET CH 120.1377.9862.4 geb.: 30.08.21
M: LUKRETIA CH 120.1119.6110.5 Ø 4L 7642 4.33 3.83 87 LP 95 BD
MV: LETS GO-ET CH 120.1029.3811.6 LBE 96-96-91/93-89/93 4.L
E: Ettlin Stefan, Kerns
- 45 FLORA CH 120.1618.2067.4 BS22/A 33% +540 +27 +0.06 +29 +0.14 GZW: 1254**
V: BRICE-ET CH 120.1313.8044.3 geb.: 29.08.21
M: BELLA CH 120.1314.5495.3 Ø 2L 7687 3.96 3.57 97 LP 85 BD
MV: BIVER CH 120.0942.9007.0 LBE 80-80-81/86-86/82 1.L
E: von Rotz-von Deschwanden Niklaus, St. Niklausen OW
- 46 Hofmatt BS Noro Sg NORA CH 120.1574.5605.4 BS22/GA 54% +63 +27 +0.34 +23 +0.29 GZW: 1272**
V: NORO SG-ET CH 120.1436.1926.5 geb.: 28.08.21 bel. 25.02.23
M: BONSAI CH 120.1262.4832.1 Ø 3L 7346 4.32 3.93 89 LP 98 BD
MV: BIVER CH 120.0942.9007.0 LBE 92-92-87/95-93/91 3.L
E: Windlin Thomas, Kerns
- 47 Migi's Hüge Sg JUDIE CH 120.1597.1555.5 BS22/GA 60% +675 +23 -0.05 +30 +0.09 GZW: 1283**
V: HUGE SG-ET CH 120.1377.9862.4 geb.: 27.08.21 bel. 08.01.23
M: JULE CH 120.1193.3492.5 Ø 4L 8470 4.58 3.82 104 LP 108 BD
MV: ALPINSTAR CH 120.0876.2934.4 LBE 96-93-94/96-93/95 5.L
E: Durrer Dominik, Kerns
- 48 Windlin's Dito NENDAZ CH 120.1530.6622.6 BS22/A 32% +313 +18 +0.07 +22 +0.16 GZW: 1219**
V: DITO CH 120.1419.8438.9 geb.: 21.08.21
M: NAN CH 120.1389.2959.1 Ø 1L 294 5630 4.51 3.85 75 LP 88 BD
MV: BIVER CH 120.0942.9007.0 LBE 83-81-80/83-82/82 1.L
E: Windlin Yvo, Kerns
- 49 PERLE CH 120.1447.2278.0 BS22/A 35% +545 +20 -0.02 +23 +0.06 GZW: 1192**
V: HUGE SG-ET CH 120.1377.9862.4 geb.: 20.08.21 bel. 18.01.23
M: REHLI CH 120.1447.2246.9 Ø 1L 305 5295 3.85 3.40 76 LP 90 BD
MV: ROCKI CH 120.0747.6845.2 LBE 83-82-79/83-80/81 1.L
E: von Rotz - Rohrer Glais + Pia, Kerns
- 50 Feldli's Haegar HAVEN CH 120.1466.3218.6 BS22/A 42% +288 +12 +0.00 +13 +0.04 GZW: 1113**
V: HAEGAR CH 120.1185.8292.1 geb.: 17.08.21 bel. 21.01.23
M: PORA CH 120.0723.5898.3 Ø 10L 7973 4.27 3.62 92 LP 94 BD
MV: POLITAN CH 120.0243.4204.6 LBE 87-88-90/93-96/91 3.L
E: Reinhard Martin, Kerns

KATEGORIE

Jungvieh BS

- 51 Hofmatt BS Barca BAHAMA CH 120.1574.5604.7 BS22/GA 61% +15 +18 +0.25 +6 +0.08 GZW: 1137**
V: BARCA CH 120.1262.1359.6 geb.: 09.08.21 bel. 25.02.23
M: AMBRA CH 120.1146.8752.1 Ø 5L 8173 4.45 3.91 92 LP 96 BD
MV: ALINO CH 120.0677.5320.5 LBE 89-89-94/93-96/92 3.L
E: Windlin Thomas, Kerns
- 52 Windlin's Arrow MATMARCH CH 120.1530.6619.6 BS22/A 39% -122 +1 +0.08 +7 +0.15 GZW: 1060**
V: ARROW IT 21002045985.3 geb.: 28.07.21
M: MONTANA CH 120.1292.2280.9 Ø 2L 6854 4.17 3.54 89 LP 87 BD
MV: BENNO CH 120.1154.7594.3 LBE 88-86-93/92-92/91 3.L
E: Windlin Yvo, Kerns
- 53 Windlin's Dito MIRANDA CH 120.1530.6618.9 BS22/A 31% +450 +18 +0.00 +18 +0.03 GZW: 1155**
V: DITO CH 120.1419.8438.9 geb.: 23.07.21
M: GRISCHA CH 120.1331.9150.4 Ø 2L 6103 4.38 3.30 80 LP 79 BD
MV: GRISCHA STAR CH 120.1114.6625.9 LBE 75-73-83/74-79/77 1.L
E: Windlin Yvo, Kerns
- 54 Bleicki Genetic Holdrio HULDA CH 120.1611.5835.7 BS22/A 38% -257 -11 +0.00 -6 +0.05 GZW: 989**
V: HOLDRIO CH 120.1398.8113.3 geb.: 21.07.21 bel. 19.01.23
M: LAMORA CH 120.1208.1914.5 Ø 1L 305 8254 4.24 3.88 93 LP 104 BD
MV: BIVER CH 120.0942.9007.0 LBE 89-90-86/84-84/86 2.L
E: Ettlin Stefan, Kerns
- 55 Schmbach's Barca BELINA CH 120.1621.4409.0 BS22/GA 60% +225 +22 +0.17 +14 +0.09 GZW: 1175**
V: BARCA CH 120.1262.1359.6 geb.: 15.07.21 bel. 27.02.23
M: ESTELLE CH 120.1304.9348.9 Ø 3L 8983 4.00 3.69 111 LP 103 BD
MV: JOE-ET CH 120.0793.5404.9 LBE 92-90-92/92-92/91 3.L
E: Durrer Tres, Kerns
- 56 Windlin's Barca ZERMATT CH 120.1530.6616.5 BS22/A 34% +238 +32 +0.31 +17 +0.12 GZW: 1166**
V: BARCA CH 120.1262.1359.6 geb.: 15.07.21 bel. 09.11.22
M: ZAYGONG CH 120.1389.2952.2 Ø 1L 305 6804 4.59 3.62 86 LP 88 BD
MV: RICKI CH 120.1185.3493.7 LBE 82-84-84/84-78/83 1.L
E: Windlin Yvo, Kerns
- 57 JUSTY CH 120.1630.5003.1 BS22/A 41% +650 +20 -0.08 +18 -0.06 GZW: 1167**
V: JAGUAR-ET CH 120.0711.7494.2 geb.: 25.06.21 bel. 26.01.23
M: ROWENA CH 120.1236.0218.8 Ø 4L 8593 3.60 3.35 108 LP 92 BD
MV: GENOX-BOY CH 120.0794.8936.9 LBE 92-88-93/94-95/92 3.L
E: Waser Adrian, Kerns
- 58 Hofmatt BS Aldo Sg AROSA CH 120.1574.5602.3 BS22/GA 54% +141 +15 +0.13 +18 +0.17 GZW: 1249**
V: ALDO SG-ET CH 120.1498.0559.4 geb.: 18.06.21 bel. 19.01.23
M: ALBULA CH 120.1262.4794.2 Ø 3L 7141 4.36 3.84 84 LP 98 BD
MV: ANIBAL-ET CH 120.0830.2516.4 LBE 92-89-79/93-94/89 4.L
E: Windlin Thomas, Kerns
- 59 LAMBADA CH 120.1623.9041.1 BS22/GA 55% -974 -22 +0.26 -19 +0.22 GZW: 993**
V: LARRY CH 120.1378.7960.6 geb.: 08.05.21 bel. 13.12.22
M: ENGEL CH 120.0837.2113.4 Ø 4L 5973 4.19 3.87 73 LP 84 BD
MV: EDUARD CH 120.0259.0460.1 LBE 83-85-82/85-84/84 1.L
E: Ettlin Toni, Kerns
- 60 JOLA CH 120.1555.8935.8 BS22/A 39% +559 +21 -0.02 +22 +0.03 GZW: 1173**
V: JAGUAR-ET CH 120.0711.7494.2 geb.: 02.04.21 bel. 21.12.22
M: BIONDA CH 120.1438.7600.2 Ø 2L 6971 3.89 3.34 93 LP 87 BD
MV: BLOOMING-ET CH 120.0825.6880.8
E: Windlin Thomas, Kerns

KATEGORIE**Jungvieh BS**

- 61 BRECY CH 120.1630.5000.0** **BS22/A** 38% +183 +22 +0.20 +22 +0.22 GZW: 1184
V: BARCA CH 120.1262.1359.6 geb.: 01.04.21 bel. 19.11.22
M: BAYLIS CH 120.1314.0600.6 **Ø 2L 6385 4.07 3.70 86 LP 91 BD**
MV: BIVER CH 120.0942.9007.0 **LBE 84-81-84/87-87/85 1.L**
E: Waser Adrian, Kerns
- 62 HANNA CH 120.1547.9212.4** **BS22/GA** 62% +164 -9 -0.22 +6 +0.01 GZW: 1061
V: HIGHLIGHT-ET CH 120.1253.9439.5 geb.: 14.03.21 bel. 18.11.22
M: JOY-ANN CH 120.1043.9988.5 **Ø 4L 8110 3.52 3.19 94 LP 91 BD**
MV: JONGLEUR-ET CH 120.0270.9369.3 **LBE 79-83-77/84-84/81 1.L**
E: Röhlin Walti, Kerns
- 63 JACKY CH 120.1537.3886.4** **BS22/A** 42% +88 +10 +0.08 +3 -0.01 GZW: 1063
V: JAGUAR-ET CH 120.0711.7494.2 geb.: 07.03.21 bel. 18.11.22
M: PALME CH 120.0893.8156.1 **Ø 6L 6597 4.28 3.33 79 LP 73 BD**
MV: PIJT CH 110.4360.8541.9 **LBE 86-89-93/92-95/90 6.L**
E: Durrer - Ettlin Patrick + Mandy, Kerns
- 64 Hofmatt BS O Malley ODESSA CH 120.1574.5595.8** **BS22/GA** 55% +661 +35 +0.11 +26 +0.04 GZW: 1154
V: O MALLEY FR 4427424483.1 geb.: 13.02.21 bel. 27.09.22
M: FARMA CH 120.1403.5743.6 **Ø 2L 7435 4.20 3.49 90 LP 93 BD**
MV: FALK CH 120.1037.9120.8 **LBE 79-81-85/81-80/81 1.L**
E: Windlin Thomas, Kerns
- 65 Hofmatt BS Cech Sg CAROLA CH 120.1574.5593.4** **BS22/GA** 54% +741 +28 -0.03 +33 +0.10 GZW: 1279
V: CECH SG-ET CH 120.1436.1888.6 geb.: 08.02.21 bel. 10.10.22
M: ARABELLA CH 120.1403.5736.8 **Ø 2L 9895 4.38 3.96 119 LP 96 BD**
MV: ARROW IT 21002045985.3 **LBE 86-84-83/82-80/83 1.L**
E: Windlin Thomas, Kerns
- 66 JACKY CH 120.1547.9211.7** **BS22/GA** 54% +236 +16 +0.08 +17 +0.13 GZW: 1220
V: JEFF CH 120.1408.4209.3 geb.: 08.02.21 bel. 18.11.22
M: JULIA CH 120.1475.7628.1 **Ø 2L 5907 4.32 3.37 81 LP 94 BD**
MV: JANIK-ET CH 120.1186.6932.5 **LBE 83-83-81/86-83/83 1.L**
E: Röhlin Walti, Kerns
- 67 ENZIAN CH 120.1594.4150.8** **BS22/A** 41% +50 +10 +0.12 +9 +0.10 GZW: 1068
V: NELLO CH 120.1005.4016.8 geb.: 23.01.21 bel. 20.11.22
M: EMMA CH 120.1118.1736.5 **Ø 3L 7487 4.43 3.74 86 LP 84 BD**
MV: NESTO CH 120.0788.5937.8 **LBE 81-79-78/82-78/80 1.L**
E: Röhlin-Blättler Josef, Kerns
- 68 BAWA CH 120.1565.9066.7** **BS22/A** 32% +521 +27 +0.07 +21 +0.04 GZW: 1218
V: BARCA CH 120.1262.1359.6 geb.: 15.12.20 bel. 20.01.23
M: CALVINA CH 120.1364.0858.6
MV: CALVIN-ET CH 120.0794.8035.9
E: Durrer-Burch Hans, Kerns
- 69 LUNA CH 120.1531.9740.1** **BS22/A** 41% -244 +23 +0.46 +11 +0.27 GZW: 1085
V: LENNOX CH 120.1197.0288.5 geb.: 12.12.20 bel. 21.11.22
M: ANEMONE CH 120.1295.8215.6 **Ø 4L 6344 4.62 3.64 83 LP 88 BD**
MV: ARROW IT 21002045985.3 **LBE 90-88-90/87-87/89 4.L**
E: Rohrer-Flück Niklaus+Edith, St. Niklausen OW
- 70 MOLLI CH 120.1591.4619.9** **BS22/A** 32% +515 +9 -0.17 +17 -0.01 GZW: 1146
V: JANCO IT 22990222365.9 geb.: 08.12.20 bel. 08.03.23
M: MEILI CH 120.1184.5816.5 **Ø 5L 7829 3.54 3.26 98 LP 87 BD**
MV: MESIR CH 120.1026.2765.2 **LBE 86-83-82/85-83/84 1.L**
E: Ettlin-Ettlin Toni, Kerns
- 71 Wendelsau's Nello NATALIE CH 120.1511.2377.8** **BS22/GA** 60% +33 +24 +0.31 +15 +0.19 GZW: 1127
V: NELLO CH 120.1005.4016.8 geb.: 05.12.20 bel. 29.11.22
M: LEONA CH 120.1369.5776.3 **Ø 1L 305 7327 4.63 3.88 97 LP 98 BD**
MV: LENNOX CH 120.1197.0288.5 **LBE 83-80-80/78-79/80 1.L**
E: Durrer Arnold, Kerns

- | | |
|--------------------------------------------------------|------------------------------------------------------|
| 72 Wendelsau's Holdrio HOLLI CH 120.1511.2376.1 | BS22/GA 60% -323 -12 +0.01 -9 +0.03 GZW: 1062 |
| V: HOLDRIO CH 120.1398.8113.3 | geb.: 04.12.20 bel. 13.12.22 |
| M: JAMALIA-ET CH 120.1369.5777.0 | Ø 2L 6988 3.46 3.46 89 LP 100 BD |
| MV: BLOOMING-ET CH 120.0825.6880.8 | LBE 86-84-83/86-86/85 1.L |
| E: Durrer Arnold, Kerns | |
| 73 z'Haldis Alino AJOLA CH 120.1580.7546.9 | BS22/A 39% +228 +2 -0.11 +1 -0.10 GZW: 1083 |
| V: ALINO CH 120.0677.5320.5 | geb.: 02.12.20 bel. 05.02.23 |
| M: ANNI CH 120.1398.3410.8 | Ø 2L 6178 3.89 3.08 85 LP 83 BD |
| MV: BLUEM-BOY CH 120.1202.6744.1 | LBE 83-78-81/80-78/80 1.L |
| E: Ettlin Stefan, Kerns | |
| 74 NENA CH 120.1591.4611.3 | BS22/A 41% +352 -9 -0.31 +2 -0.13 GZW: 1112 |
| V: SILVERSTAR CH 120.0550.7270.7 | geb.: 01.11.20 bel. 28.11.22 |
| M: NORA CH 120.1235.2054.3 | Ø 1L 305 8484 3.60 3.25 92 LP 90 BD |
| MV: NELGOR CH 120.0552.7031.8 | LBE 77-72-84/83-83/81 1.L |
| E: Ettlin-Ettlin Toni, Kerns | |
| 75 ENZIAN CH 120.1565.9064.3 | BS22/A 38% -178 +3 +0.14 -3 +0.04 GZW: 989 |
| V: ELMSTAR CH 120.1322.3380.9 | geb.: 01.11.20 bel. 03.12.22 |
| M: ELSTER CH 120.1188.3952.0 | Ø 5L 7350 3.75 3.22 85 LP 82 BD |
| MV: FANTASTIC-ET CH 120.0550.7284.4 | LBE 90-87-86/93-90/89 3.L |
| E: Durrer-Burch Hans, Kerns | |
| 76 CATHY CH 120.1537.3878.9 | BS22/A 37% -275 -7 +0.06 -9 +0.02 GZW: 1046 |
| V: CALINO CH 120.1241.1667.7 | geb.: 21.10.20 bel. 04.12.22 |
| M: JULIA CH 120.1181.8461.3 | Ø 2L 5316 4.19 3.61 70 LP 77 BD |
| MV: JOE-ET CH 120.0793.5404.9 | LBE 74-81-75/78-69/75 1.L |
| E: Durrer - Ettlin Patrick + Mandy, Kerns | |
| 77 NIRVANA CH 120.1537.3876.5 | BS22/A 40% +372 +13 -0.02 +16 +0.04 GZW: 1104 |
| V: NELLO CH 120.1005.4016.8 | geb.: 17.10.20 bel. 10.11.22 |
| M: BIANCA CH 120.1326.8114.3 | Ø 2L 6246 4.00 3.36 79 LP 74 BD |
| MV: BIVER CH 120.0942.9007.0 | LBE 91-93-91/87-87/89 3.L |
| E: Durrer - Ettlin Patrick + Mandy, Kerns | |
| 78 Feldli's Lennox LENA CH 120.1466.3211.7 | BS22/A 41% -411 +7 +0.33 +11 +0.36 GZW: 1141 |
| V: LENNOX CH 120.1197.0288.5 | geb.: 16.10.20 bel. 25.11.22 |
| M: KIRA CH 120.0704.7962.8 | Ø 6L 8170 4.49 4.08 96 LP 95 BD |
| MV: SILVERSTAR CH 120.0550.7270.7 | LBE 97-91-94/93-91/94 5.L |
| E: Reinhard Martin, Kerns | |
| 79 MILENA CH 120.1473.8034.5 | BS22/A 41% +389 +23 +0.11 +17 +0.03 GZW: 1134 |
| V: BENDER-ET IT 34990885777.8 | geb.: 13.10.20 bel. 10.02.23 |
| M: TAKITA CH 120.1094.9604.6 | Ø 4L 7069 4.45 3.25 81 LP 78 BD |
| MV: HARRY CH 120.0917.3984.8 | LBE 80-80-80/78-81/80 1.L |
| E: Ettlin Niklaus, Kerns | |
| 80 ARINA CH 120.1555.8919.8 | BS22/A 33% +391 +8 -0.11 +2 -0.16 GZW: 1086 |
| V: AMSTRONG CH 120.1326.3303.6 | geb.: 12.10.20 bel. 04.10.22 |
| M: JUTTA CH 120.1218.0265.8 | Ø 4L 7498 4.08 3.08 90 LP 90 BD |
| MV: JACK-ET CH 120.0825.5810.6 | LBE 83-83-78/81-79/81 1.L |
| E: Flück Annemarie+Josef, St. Niklausen OW | |
| 81 MADISON CH 120.1473.8033.8 | BS22/A 36% -128 -6 -0.01 -5 -0.01 GZW: 1092 |
| V: CALINO CH 120.1241.1667.7 | geb.: 10.10.20 bel. 16.11.22 |
| M: KRONI CH 120.1398.2972.2 | Ø 2L 6891 3.82 3.27 82 LP 78 BD |
| MV: BLASTER IT 34990860721.2 | LBE 70-68-80/75-85/75 1.L |
| E: Ettlin Niklaus, Kerns | |
| 82 ROSALIE CH 120.1534.8444.0 | BS22/A 40% +226 +12 +0.04 +11 +0.04 GZW: 1059 |
| V: ROCKI CH 120.0747.6845.2 | geb.: 10.10.20 bel. 22.01.23 |
| M: GISELA CH 120.1193.2958.7 | Ø 4L 9308 3.64 3.28 110 LP 90 BD |
| MV: GUSTI-ET CH 120.0768.2708.9 | LBE 83-78-82/83-82/82 1.L |
| E: von Rotz Pius, Kerns | |



Baumeler
Infra Services

Entdecken Sie die ganze Bandbreite der Baumeler.

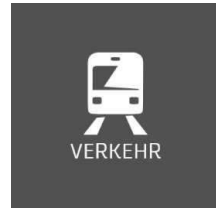

Baumeler Leitungsbau AG

Dorfstrasse 43, 6035 Perlen | Hinterflueweg 8, 6064 Kerns
www.baumeler-leitungsbau.ch

KATEGORIE

Jungvieh BS

- 83 JULIA CH 120.1594.4143.0** **BS22/A** 41% -252 -9 +0.02 -2 +0.10 GZW: 1029
V: LENNOX CH 120.1197.0288.5 geb.: 08.10.20 bel. 30.11.22
M: JULIANA CH 120.1066.6424.0 **Ø 6L 7167 3.38 3.53 79 LP 85 BD**
MV: JONGLEUR-ET CH 120.0270.9369.3 **LBE 87-89-93/92-95/91 5.L**
E: Röthlin-Blättler Josef, Kerns
- 84 z'Haldis Holdrio HALEY CH 120.1523.2347.4** **BS22/A** 38% +179 -9 -0.21 +3 -0.04 GZW: 1018
V: HOLDRIO CH 120.1398.8113.3 geb.: 07.10.20 bel. 04.03.23
M: BONNY CH 120.1388.4001.8 **Ø 2L 7405 3.89 3.21 99 LP 83 BD**
MV: BENDER-ET IT 34990885777.8 **LBE 83-84-82/77-80/81 1.L**
E: Ettliln Toni, Kerns
- 85 HOPSY CH 120.1594.4142.3** **BS22/A** 32% -79 -30 -0.38 -10 -0.10 GZW: 993
V: KELVIN CH 120.1393.8517.4 geb.: 01.10.20 bel. 19.12.22
M: HOPPLA CH 120.1189.5135.2 **Ø 4L 7958 3.35 3.38 92 LP 87 BD**
MV: SILVERSTAR CH 120.0550.7270.7 **LBE 93-92-91/91-90/91 3.L**
E: Röthlin-Blättler Josef, Kerns
- 86 Feldli's Arrow AMIRA CH 120.1466.3207.0** **BS22/A** 39% +195 +21 +0.19 +23 +0.23 GZW: 1148
V: ARROW IT 21002045985.3 geb.: 20.09.20 bel. 15.11.22
M: BRITA CH 120.1258.9054.5 **Ø 1L 285 7457 4.59 3.80 101 LP 96 BD**
MV: BLOOMING-ET CH 120.0825.6880.8 **LBE 86-85-81/81-83/83 1.L**
E: Reinhard Martin, Kerns
- 87 HELGA CH 120.1528.2986.0** **BS22/A** 38% +354 +26 +0.18 +20 +0.11 GZW: 1175
V: HUGE SG-ET CH 120.1377.9862.4 geb.: 15.09.20 bel. 28.12.22
M: ALMA CH 120.1253.0172.0 **Ø 3L 6291 4.55 3.76 75 LP 81 BD**
MV: ASSAY-ET DE 815702962.3 **LBE 81-78-81/84-81/81 1.L**
E: Windlin Toni, Kerns
- 88 Migl's Brice BONNY CH 120.1486.3910.7** **BS22/GA** 57% +66 +12 +0.12 +10 +0.11 GZW: 1203
V: BRICE-ET CH 120.1313.8044.3 geb.: 13.09.20 bel. 05.12.22
M: ALPINA CH 120.1199.6336.1 **Ø 2L 10063 3.56 3.27 129 LP 111 BD**
MV: ALINO CH 120.0677.5320.5 **LBE 84-83-84/86-85/85 1.L**
E: Durrer Dominik, Kerns
- 89 IRINA CH 120.1528.2984.6** **BS22/A** 38% +320 +17 +0.05 +15 +0.05 GZW: 1140
V: BARCA CH 120.1262.1359.6 geb.: 06.09.20 bel. 27.11.22
M: INDIA CH 120.1180.1644.0 **Ø 4L 7280 3.96 3.37 80 LP 81 BD**
MV: JAN CH 120.0647.8508.7 **LBE 83-83-79/85-81/82 1.L**
E: Windlin Toni, Kerns
- 90 REBY CH 120.1591.4598.7** **BS22/A** 42% +204 +12 +0.05 +12 +0.07 GZW: 1039
V: ARROW IT 21002045985.3 geb.: 05.09.20 bel. 20.11.22
M: RAMONA CH 120.0902.7803.4 **Ø 7L 8226 3.72 3.29 95 LP 84 BD**
MV: VALENTINO CH 120.0647.8530.8
E: Ettliln-Ettliln Toni, Kerns
- 91 CAMBA CH 120.1586.0510.9** **BS22/A** 37% +15 +9 +0.11 +4 +0.05 GZW: 1158
V: CALINO CH 120.1241.1667.7 geb.: 03.09.20 bel. 17.01.23
M: BAILEY CH 120.1384.6060.5 **Ø 2L 7407 4.14 3.64 94 LP 85 BD**
MV: BIVER CH 120.0942.9007.0 **LBE 93-94-95/94-92/93 3.L**
E: von Rotz-von Deschwanden Niklaus, St. Niklausen OW
- 92 PEGGY CH 120.1481.7364.9** **BS22/A** 40% -86 -7 -0.05 +5 +0.11 GZW: 1094
V: SIMBABOY CH 120.1025.4133.0 geb.: 28.08.20 bel. 11.11.22
M: PAM CH 120.1309.8897.8 **Ø 1L 305 5554 3.87 3.44 71 LP 90 BD**
MV: PELUX-ET CH 120.0285.1040.3
E: Ettliln-Ettliln Toni, Kerns
- 93 ALICE CH 120.1493.8543.0** **BS22/A** 38% -2 +11 +0.15 +4 +0.06 GZW: 1073
V: ALINO CH 120.0677.5320.5 geb.: 12.12.19 bel. 06.07.22
M: BELINDA CH 120.1349.2005.9 **Ø 1L 305 5794 4.07 3.75 75 LP 82 BD**
MV: BIVER CH 120.0942.9007.0 **LBE 83-82-81/85-84/83 1.L**
E: Ettliln Toni, Kerns

Wir sind Ihr Spezialist für Quellfassungen

Naturnaher Wasserbau fördert die Erhaltung ökologischer Kreisläufe.

Suchen Sie einen passenden Quellschacht oder ein Reservoir? Mit unserem Wissen als Basisgrundlage im Bereich Quellfassungen liefern wir als Fachspezialisten innovative und effektive Tiefbaulösungen - und das gleich passend bei Ihnen vor Ort.

Mit **buchertiefbau** können Sie auf eine umweltfreundliche und nachhaltige Lösung zählen. Sei es bei Wildbachverbauungen, ökologischen Renaturierungen oder bei allgemeinen Tiefbauarbeiten.



Industriestrasse 10
6064 Kerns
Telefon 079 678 24 22
www.buchertiefbau.ch



buchertiefbau

KATEGORIE

BS Kühe 1. Laktation

94 PRIMEL CH 120.1470.2914.5

geb.: 09.03.21
V: ROCKI CH 120.0747.6845.2
VV: POLITAN CH 120.0243.4204.6
M: PAULA CH 120.0748.9477.9
MV: EQUO CH 120.0885.9231.9

BS22/A 40% -478 +5 +0.34 -6 +0.15 GZW: 979
LBE

HL:

E: Spichtig-Zimmermann Albert, 6064 Kerns

95 TALIA CH 120.1532.3259.1

geb.: 13.01.21
V: TURAYO CH 120.1143.0602.6
VV: SIMBABOY CH 120.1025.4133.0
M: NAKITA CH 120.1469.5725.8
MV: NALDO CH 120.1251.6084.6

BS22/A 38% +51 +15 +0.18 +8 +0.09 GZW: 1212
LBE

HL:

E: Bucher Marcel, 6064 Kerns

96 BIENE CH 120.1542.6843.8

geb.: 19.12.20 gek.: 30.12.22
V: BARCA CH 120.1262.1359.6
VV: HAEGAR CH 120.1185.8292.1
M: JOENA CH 120.1392.4943.8
MV: JAGUAR-ET CH 120.0711.7494.2

BS22/A 38% +239 +22 +0.16 +12 +0.05 GZW: 1115
LBE 83-85-81/84-85/83 1.L
Ø 2 Wägungen: 26.2kg 4.10% 3.20%

HL:

E: Windlin Beat, 6064 Kerns

97 JELENA CH 120.1559.7579.3

geb.: 18.11.20 gek.: 03.01.23
V: JEFF CH 120.1408.4209.3
VV: GATTUSO CH 120.1245.6019.7
M: GIULIA CH 120.1378.0231.4
MV: GRISCHA STAR CH 120.1114.6625.9

BS22/A 31% +340 +13 -0.01 +23 +0.15 GZW: 1150
LBE 81-84-80/84-83/82 1.L

Ø 2 Wägungen: 33.7kg 3.49% 3.64%

HL:

E: Blättler Martin, 6064 Kerns

98 RONNIA CH 120.1531.9738.8

geb.: 10.11.20 gek.: 27.02.23
V: ROCKI CH 120.0747.6845.2
VV: POLITAN CH 120.0243.4204.6
M: JULIA CH 120.1211.8464.8
MV: JONGLEUR-ET CH 120.0270.9369.3

BS22/A 40% -467 -13 +0.09 -6 +0.15 GZW: 1029
LBE

HL:

E: Rohrer-Flück Niklaus+Edith, 6066 St. Niklausen OW

99 LENI CH 120.1531.9737.1

geb.: 20.10.20 gek.: 18.02.23
V: LENNOX CH 120.1197.0288.5
VV: BIVER CH 120.0942.9007.0
M: EILIN CH 120.0747.6368.6
MV: EDGARD IT 17991243640.5

BS22/A 39% -58 +3 +0.07 +7 +0.13 GZW: 1088
LBE

HL:

E: Rohrer-Flück Niklaus+Edith, 6066 St. Niklausen OW

100 FANI CH 120.1425.2821.6

geb.: 14.10.20 gek.: 12.02.23
V: FACT-ET CH 120.1127.4206.2
VV: ANIBAL-ET CH 120.0830.2516.4
M: BONITA CH 120.1275.5374.5
MV: BLOOMING-ET CH 120.0825.6880.8

BS22/A 41% +457 +3 -0.21 +16 +0.00 GZW: 1197
LBE

1. Wägung 26kg 3.84% 3.81%

HL:

E: von Rotz Ruedi, 6064 Kerns

101 BIRKE CH 120.1565.9062.9

geb.: 12.10.20 gek.: 28.12.22
V: BARCA CH 120.1262.1359.6
VV: HAEGAR CH 120.1185.8292.1
M: PALME CH 120.1115.6711.6
MV: PRESENT CH 120.0576.9035.0

BS22/A 41% +201 +20 +0.17 +12 +0.07 GZW: 1178
LBE 81-84-82/85-86/83 1.L

Ø 2 Wägungen: 21.8kg 3.85% 3.39%

HL:

E: Durrer-Burch Hans, 6064 Kerns

KATEGORIE

BS Kühe 1. Laktation

102 Feldli's Jeff JUPITA CH 120.1466.3210.0

geb.: 10.10.20 gek.: 01.11.22
V: JEFF CH 120.1408.4209.3
VV: GATTUSO CH 120.1245.6019.7
M: BAMBÌ CH 120.1187.9832.2
MV: BLOOMING-ET CH 120.0825.6880.8

BS22/A 31% +559 +11 -0.16 +28 +0.11 GZW: 1164
LBE 83-79-84/85-85/83 1.L
Einsatzleistung: 29.1kg 3.83% 3.63%
HL:

E: Reinhard Martin, 6064 Kerns

103 Rossmättler's Lennox LUNA CH 120.1593.6877.5

geb.: 05.10.20 gek.: 20.11.22
V: LENNOX CH 120.1197.0288.5
VV: BIVER CH 120.0942.9007.0
M: PANAMA CH 120.1113.8950.3
MV: PRESENT CH 120.0576.9035.0

BS22/A 42% -27 +19 +0.28 +8 +0.12 GZW: 1113
LBE 85-82-83/82-85/83 1.L
Einsatzleistung: 19.9kg 4.74% 3.54%
HL:

E: Bucher Stefan, 6064 Kerns

104 AMORE CH 120.1557.3336.2

geb.: 01.10.20 gek.: 17.12.22
V: ARROW IT 21002045985.3
VV: ANIBAL-ET CH 120.0830.2516.4
M: GINA CH 120.1387.2868.2
MV: GENOX-BOY CH 120.0794.8936.9

BS22/A 40% +158 +12 +0.08 +10 +0.06 GZW: 1056
LBE 80-83-84/80-83/81 1.L
Einsatzleistung: 27.6kg 3.35% 2.97%
HL:

E: Rohrer-von Rotz Marco + Nicole, 6066 St. Niklausen OW

105 ELODY CH 120.1542.6830.8

geb.: 01.10.20 gek.: 02.12.22
V: EINSTEIN CH 120.0478.9906.0
VV: PAYOFF-ET US 193627.8
M: AMANDA CH 120.1294.9376.6
MV: ARROW IT 21002045985.3

BS22/A 41% +201 +8 -0.01 +13 +0.09 GZW: 1045
LBE 81-77-82/80-82/80 1.L
Einsatzleistung: 26.6kg 3.86% 3.04%
HL:

E: Windlin Beat, 6064 Kerns

106 Rossmättler's Bays BEHTLI CH 120.1593.6876.8

geb.: 01.10.20 gek.: 18.01.23
V: BAYS-ET CH 120.1145.9349.5
VV: ARROW IT 21002045985.3
M: BIJOU CH 120.1353.7100.3
MV: BLOOMING-ET CH 120.0825.6880.8

BS22/A 39% +553 +29 +0.09 +29 +0.13 GZW: 1168
LBE 85-83-83/80-81/82 1.L
Ø 2 Wägungen: 25.7kg 4.63% 3.63%
HL:

E: Bucher Stefan, 6064 Kerns

107 BYRONIA CH 120.1525.7538.5

geb.: 27.09.20 gek.: 12.01.23
V: BARCA CH 120.1262.1359.6
VV: HAEGAR CH 120.1185.8292.1
M: TRIXI CH 120.1014.4795.4
MV: TENNDITH CH 120.0835.0936.7

BS22/A 38% +226 +19 +0.14 +14 +0.09 GZW: 1173
LBE
1. Wägung 28.2kg 4.00% 3.08%
HL:

E: Durrer-Burch Hans, 6064 Kerns

108 MAIJANA CH 120.1499.6722.3

geb.: 24.09.20 gek.: 05.01.23
V: CALINO CH 120.1241.1667.7
VV: CALVIN-ET CH 120.0794.8035.9
M: MALMEN CH 120.0678.4700.3
MV: MOIADO IT 582001.9

BS22/A 39% -356 -9 +0.07 -11 +0.02 GZW: 1023
LBE 84-83-81/83-80/82 1.L
Ø 2 Wägungen: 20.3kg 4.04% 3.72%
HL:

E: Kretz Hans, 6064 Kerns

109 ARRIVA CH 120.1552.6363.0

geb.: 24.09.20 gek.: 13.11.22
V: ARROW IT 21002045985.3
VV: ANIBAL-ET CH 120.0830.2516.4
M: SENTA CH 120.1386.7339.5
MV: SUPERSTAR IT 14990127961.0

BS22/A 40% +247 +11 +0.01 +23 +0.20 GZW: 1131
LBE 83-86-83/84-81/83 1.L
Einsatzleistung: 31.4kg 3.47% 3.45%
HL:

E: Ettlin-Durrer Toni, 6066 St. Niklausen OW

KATEGORIE

BS Kühe 1. Laktation

110 MONA CH 120.1557.3334.8

geb.: 22.09.20 gek.: 21.01.23
V: MAARTEN CH 120.1005.0852.6
VV: NELGOR CH 120.0552.7031.8
M: MARCOLE CH 120.1353.3068.0
MV: GLORINO-ET CH 120.0875.9555.7

BS22/A 38% +82 +0 -0.05 +8 +0.07 GZW: 1041
LBE
Ø 2 Wägungen: 21.7kg 4.13% 3.17%
HL:

E: Rohrer-von Rotz Marco + Nicole, 6066 St. Niklausen OW

111 Feldli's Salomon SOREYA CH 120.1466.3208.7

geb.: 17.09.20 gek.: 29.10.22
V: SALOMON CH 120.0962.9600.1
VV: DALLY-ET US 197305.1
M: ZITA CH 120.1044.5962.6
MV: ZINAL-ET CH 120.0788.5936.1

BS22/A 42% +214 +5 -0.04 +17 +0.14 GZW: 1132
LBE 85-84-83/83-81/83 1.L
Einsatzleistung: 26.3kg 3.70% 3.68%
HL:

E: Egger Adrian, 6066 St. Niklausen OW

112 ALFA CH 120.1425.2819.3

geb.: 16.09.20 gek.: 27.01.23
V: ANIBAL-ET CH 120.0830.2516.4
VV: VIGOR-ET US 195618.4
M: PAMELA CH 120.0826.6517.0
MV: PETER-ET IT 21000897630.3

BS22/A 42% +237 +13 +0.05 +8 -0.02 GZW: 1078
LBE
1. Wägung 32.6kg 4.22% 3.05%
HL:

E: von Rotz Ruedi, 6064 Kerns

113 Rossmättler's Nello NEILA CH 120.1593.6873.7

geb.: 12.09.20 gek.: 18.10.22
V: NELLO CH 120.1005.4016.8
VV: NELGOR CH 120.0552.7031.8
M: ELENA CH 120.1317.7668.0
MV: JAGUAR-ET CH 120.0711.7494.2

BS22/A 40% +164 +27 +0.29 +14 +0.12 GZW: 1127
LBE 85-76-83/80-76/81 1.L
Einsatzleistung: 19.3kg 4.35% 3.36%
HL:

E: Bucher Stefan, 6064 Kerns

114 BLIAEMLI CH 120.1523.2343.6

geb.: 09.09.20 gek.: 23.02.23
V: BIVER CH 120.0942.9007.0
VV: BLOOMING-ET CH 120.0825.6880.8
M: ALICE CH 120.0603.8160.3
MV: ASTRO CH 120.0569.2944.4

BS22/A 41% +88 +19 +0.21 +15 +0.16 GZW: 1096
LBE

HL:

E: Bucher Hans, 6064 Kerns

115 IRMA CH 120.1573.3982.1

geb.: 08.09.20 gek.: 06.10.22
V: BARCA CH 120.1262.1359.6
VV: HAEGAR CH 120.1185.8292.1
M: INKA CH 120.1177.3562.5
MV: IPPO CH 120.0359.9710.5

BS22/A 38% +258 +20 +0.13 +14 +0.07 GZW: 1180
LBE 79-77-83/84-85/82 1.L
Einsatzleistung: 26.9kg 4.30% 3.18%
HL:

E: Windlin Beat, 6064 Kerns

116 HEIKA CH 120.1552.6360.9

geb.: 05.09.20 gek.: 07.11.22
V: HUGE SG-ET CH 120.1377.9862.4
VV: BENDER-ET IT 34990885777.8
M: JOANA CH 120.1185.3490.6
MV: JOE-ET CH 120.0793.5404.9

BS22/A 38% +933 +24 -0.19 +26 -0.09 GZW: 1196
LBE 84-83-85/86-82/84 1.L
Einsatzleistung: 26.8kg 3.79% 3.40%
HL:

E: Ettlin-Durrer Toni, 6066 St. Niklausen OW

117 HELORE CH 120.1552.6361.6

geb.: 05.09.20 gek.: 26.12.22
V: HUGE SG-ET CH 120.1377.9862.4
VV: BENDER-ET IT 34990885777.8
M: JOANA CH 120.1185.3490.6
MV: JOE-ET CH 120.0793.5404.9

BS22/A 38% +933 +24 -0.19 +26 -0.09 GZW: 1196
LBE 85-84-82/84-87/84 1.L
Ø 2 Wägungen: 30.3kg 3.14% 3.16%
HL:

E: Ettlin-Durrer Toni, 6066 St. Niklausen OW

KATEGORIE

BS Kühe 1. Laktation

118 BRUNA CH 120.1547.9208.7

geb.: 03.09.20 gek.: 11.12.22
V: BRICE-ET CH 120.1313.8044.3
VV: BENDER-ET IT 34990885777.8
M: PRIMA CH 120.1323.4549.6
MV: PHIL CH 120.1179.5309.8

BS22/GA 57% +117 +4 -0.01 +15 +0.15 GZW: 1158
LBE 82-79-81/84-84/82 1.L
Ø 2 Wägungen: 24.5kg 4.56% 3.23%
HL:
E: Röthlin Walti, 6064 Kerns

119 Migi's Huge Sg HAILEY CH 120.1486.3907.7

geb.: 01.09.20 gek.: 13.12.22
V: HUGE SG-ET CH 120.1377.9862.4
VV: BENDER-ET IT 34990885777.8
M: NENA 2 CH 120.1397.4272.4
MV: BLUEM-BOY CH 120.1202.6744.1

BS22/GA 60% +531 +33 +0.16 +26 +0.10 GZW: 1244
LBE 83-84-83/85-85/84 1.L
Ø 2 Wägungen: 32kg 3.69% 3.34%
HL:
E: Durrer Dominik, 6064 Kerns

120 Rossmättler's Elmstar ELSA CH 120.1593.6871.3

geb.: 01.09.20 gek.: 26.12.22
V: ELMSTAR CH 120.1322.3380.9
VV: LENNOX CH 120.1197.0288.5
M: SORAYA CH 120.0931.1135.2
MV: SOLUTION-ET US 197841.4

BS22/A 38% +184 +12 +0.06 +4 -0.04 GZW: 1073
LBE 84-79-80/75-77/79 1.L
Ø 2 Wägungen: 32.9kg 4.07% 3.03%
HL:
E: Bucher Stefan, 6064 Kerns

121 ELSA CH 120.1586.0508.6

geb.: 30.08.20 gek.: 27.12.22
V: ROCKI CH 120.0747.6845.2
VV: POLITAN CH 120.0243.4204.6
M: BELLA CH 120.1314.5495.3
MV: BIVER CH 120.0942.9007.0

BS22/A 39% -6 +11 +0.16 +11 +0.16 GZW: 1125
LBE 82-83-77/79-83/80 1.L
Einsatzleistung: 23.3kg 4.08% 3.49%
HL:
E: von Rotz-von Deschwanden Niklaus, 6066 St. Niklausen OW

122 Schirmer's Brice ALANA CH 120.1508.4430.8

geb.: 28.08.20 gek.: 07.09.22
V: BRICE-ET CH 120.1313.8044.3
VV: BENDER-ET IT 34990885777.8
M: VALENA CH 120.1315.2942.2
MV: HAEGAR CH 120.1185.8292.1

BS22/GA 58% +537 +25 +0.05 +25 +0.08 GZW: 1290
LBE 86-86-84/85-83/85 1.L
Einsatzleistung: 27kg 4.18% 3.66%
HL:
E: Wasser-von Ah Markus, 6064 Kerns

123 Rossmättler's Blooming MALEYA CH 120.1526.4583.5

geb.: 27.08.20 gek.: 27.09.22
V: BLOOMING-ET CH 120.0825.6880.8
VV: GLENN-ET CH 120.0236.6446.0
M: VERA CH 120.1180.2723.1
MV: VIRESTAR CH 120.0695.3773.5

BS22/CH 42% +93 -1 -0.07 +11 +0.11 GZW: 1097
LBE 79-81-80/77-80/79 1.L
Einsatzleistung: 23.7kg 4.25% 3.76%
HL:
E: Bucher Stefan, 6064 Kerns

124 ARNIKA CH 120.1447.2265.0

geb.: 26.08.20 gek.: 16.11.22
V: ARROW IT 21002045985.3
VV: ANIBAL-ET CH 120.0830.2516.4
M: JAENZI CH 120.1257.2101.6
MV: VALERIUS CH 120.1113.1393.5

BS22/A 40% -150 +4 +0.15 +5 +0.13 GZW: 1026
LBE 84-82-83/79-84/82 1.L
Einsatzleistung: 28.2kg 3.40% 2.75%
HL:
E: von Rotz - Rohrer Glais + Pia, 6064 Kerns

125 z'Haldis Anibal ZINIA CH 120.1580.7542.1

geb.: 24.08.20 gek.: 01.11.22
V: ANIBAL-ET CH 120.0830.2516.4
VV: VIGOR-ET US 195618.4
M: ZAZOU CH 120.1327.3953.0
MV: BLOOMING-ET CH 120.0825.6880.8

BS22/A 38% +541 +19 -0.03 +25 +0.08 GZW: 1171
LBE 82-84-83/86-82/84 1.L
Einsatzleistung: 26.2kg 3.50% 3.44%
HL:
E: Ettlin Toni, 6064 Kerns

KATEGORIE

BS Kühe 1. Laktation

126 MEGI CH 120.1494.7656.5

geb.: 18.08.20 gek.: 20.11.22
V: LENNOX CH 120.1197.0288.5
VV: BIVER CH 120.0942.9007.0
M: MONA LISA CH 120.1040.5542.2
MV: MARC CH 120.0848.3277.8

BS22/A 40% +116 +9 +0.06 +9 +0.08 GZW: 1050
LBE 80-83-82/84-83/82 1.L
Einsatzleistung: 25.3kg 3.97% 3.21%
HL:

E: Röthlin-Blättler Josef, 6064 Kerns

127 M & M's Glenwood KATANGA CH 120.1519.1910.4

geb.: 16.08.20 gek.: 24.10.22
V: GLENWOOD-ET CH 120.1309.0606.4
VV: CALVIN-ET CH 120.0794.8035.9
M: KERSTIN CH 120.1406.7709.1
MV: BLOOMING-ET CH 120.0825.6880.8

BS22/A 34% -76 -2 +0.02 +4 +0.09 GZW: 1098
LBE 86-87-83/86-82/85 1.L
Einsatzleistung: 22.8kg 3.84% 3.27%
HL:

E: Durrer Patrick, 6064 Kerns

128 BRIONA CH 120.1568.2737.4

geb.: 12.08.20 gek.: 14.01.23
V: BRICE-ET CH 120.1313.8044.3
VV: BENDER-ET IT 34990885777.8
M: ARONA CH 120.1388.6500.4
MV: ARROW IT 21002045985.3

BS22/A 33% +211 +19 +0.14 +18 +0.15 GZW: 1163
LBE
1. Wägung 30kg 3.32% 3.09%
HL:

E: Durrer Bruno, 6064 Kerns

129 ABBA CH 120.1530.1580.4

geb.: 29.07.20 gek.: 21.10.22
V: ARROW IT 21002045985.3
VV: ANIBAL-ET CH 120.0830.2516.4
M: ABBY CH 120.1216.5917.7
MV: ALINO CH 120.0677.5320.5

BS22/A 41% +322 +26 +0.18 +18 +0.10 GZW: 1147
LBE 85-82-85/85-82/84 1.L
Einsatzleistung: 25.9kg 3.60% 3.51%
HL:

E: Wasser-von Ah Markus, 6064 Kerns

130 GINA CH 120.1425.2812.4

geb.: 17.07.20 gek.: 08.01.23
V: GENOX-BOY CH 120.0794.8936.9
VV: GLENN-ET CH 120.0236.6446.0
M: BOVITA CH 120.1275.5364.6
MV: BLOOMING-ET CH 120.0825.6880.8

BS22/A 41% -8 -2 -0.02 +4 +0.06 GZW: 1014
LBE
Ø 2 Wägungen: 29.4kg 4.80% 3.52%
HL:

E: von Rotz Ruedi, 6064 Kerns

131 z'Haldis Calvin CORTINA CH 120.0723.7101.2

geb.: 09.06.20
V: CALVIN-ET CH 120.0794.8035.9
VV: NESTA IT 24000366344.1
M: JOLA CH 120.0978.9101.4
MV: JONGLEUR-ET CH 120.0270.9369.3

BS22/GA 61% +50 -24 -0.36 -6 -0.11 GZW: 1019
LBE

HL:

E: Ettlin Toni, 6064 Kerns

132 z'Haldis Nello NELLY CH 120.1523.2331.3

geb.: 29.04.20 gek.: 15.01.23
V: NELLO CH 120.1005.4016.8
VV: NELGOR CH 120.0552.7031.8
M: NINA CH 120.1388.3988.3
MV: NESCARDO CH 120.0725.9053.6

BS22/A 40% +149 +4 -0.03 +5 -0.01 GZW: 1056
LBE 87-86-86/82-84/84 1.L
1. Wägung 34.1kg 4.06% 3.17%
HL:

E: Ettlin Toni, 6064 Kerns

133 HAILEY CH 120.1534.8437.2

geb.: 30.03.20 gek.: 16.02.23
V: HUGE SG-ET CH 120.1377.9862.4
VV: BENDER-ET IT 34990885777.8
M: ZILLA CH 120.1326.3476.7
MV: PHIL CH 120.1179.5309.8

BS22/A 37% +1166 +45 -0.03 +34 -0.08 GZW: 1308
LBE

HL:

E: von Rotz Pius, 6064 Kerns

KATEGORIE

BS Kühe 1. Laktation

134 Schmid BS Kiro NELLY CH 120.1466.7839.9

geb.: 15.03.20 gek.: 01.10.22
V: KIRO CH 120.1271.8259.4
VV: ARROW IT 21002045985.3
M: GARDENA CH 120.1149.9817.7
MV: TERANO CH 120.0608.3942.5

BS22/A 33% +67 +11 +0.11 +7 +0.06 GZW: 1060
LBE 82-84-82/83-80/82 1.L
Ø 2 Wägungen: 22.8kg 3.87% 3.13%
HL:

E: Röthlin-Blättler Josef, 6064 Kerns

135 SABINE CH 120.1481.7359.5

geb.: 14.03.20 gek.: 14.09.22
V: HACKER DE 942089722.2
VV: HURAY DE 935830301.7
M: SALOME CH 120.1348.5909.0
MV: SALOMON CH 120.0962.9600.1

BS22/G 61% +246 +6 -0.05 +11 +0.03 GZW: 1213
LBE 79-80-87/84-82/82 1.L
Einsatzleistung: 25.1kg 3.67% 3.28%
HL:

E: Ettlin-Ettlin Toni, 6064 Kerns

136 Castelli BS Alasko ARVE CH 120.1524.2444.7

geb.: 04.03.20 gek.: 31.10.22
V: ALASKO CH 120.1024.1748.2
VV: BLOOMING-ET CH 120.0825.6880.8
M: NIRVANA CH 120.1301.8952.8
MV: CALVIN-ET CH 120.0794.8035.9

BS22/GA 62% +655 +4 -0.30 +21 -0.02 GZW: 1208
LBE 83-83-81/78-84/81 1.L
Einsatzleistung: 28.3kg 2.99% 2.99%
HL:

E: Windlin-Wettstein Walter, 6064 Kerns

137 HANNA CH 120.1568.6936.7

geb.: 01.03.20 gek.: 25.08.22
V: HOLDRIO CH 120.1398.8113.3
VV: ARROW IT 21002045985.3
M: VENUS CH 120.1288.9665.0
MV: VASIL-P CH 120.1156.4804.0

BS22/G 62% +121 +9 +0.06 +14 +0.14 GZW: 1196
LBE 82-84-85/83-81/83 1.L
Einsatzleistung: 24.7kg 4.09% 3.18%
HL:

E: Waser Adrian, 6064 Kerns

138 z'Haldis Biver BRASILIA CH 120.0723.7099.2

geb.: 14.02.20 gek.: 08.07.22
V: BIVER CH 120.0942.9007.0
VV: BLOOMING-ET CH 120.0825.6880.8
M: AMANDA CH 120.1388.3985.2
MV: ANIBAL-ET CH 120.0830.2516.4

BS22/CH 41% +326 +21 +0.11 +24 +0.17 GZW: 1132
LBE 81-85-82/80-81/81 1.L
1. Lakt 2.05 240 5443kg 4.24 % 3.84 % 101 BD
HL:

E: Ettlin Stefan, 6064 Kerns

139 ARMONIA CH 120.1540.5757.5

geb.: 04.02.20 gek.: 15.10.22
V: AMIR CH 120.1253.2069.1
VV: ARROW IT 21002045985.3
M: BETTINA CH 120.1198.3414.2
MV: BAJAZZO CH 120.0664.7982.3

BS22/A 40% +349 +13 -0.02 +13 +0.01 GZW: 1154
LBE 83-82-83/84-83/83 1.L
Einsatzleistung: 27.1kg 3.23% 3.14%
HL:

E: von Rotz Walter, 6064 Kerns

140 LINDA CH 120.1468.5943.9

geb.: 29.01.20 gek.: 22.01.23
V: BOB CH 120.1332.4330.2
VV: GENOX-BOY CH 120.0794.8936.9
M: FALERA CH 120.1081.8824.9
MV: JAN CH 120.0647.8508.7

BS22/A 26% +163 +19 +0.17 +7 +0.01 GZW: 1057
LBE
1. Wägung 25kg 3.80% 3.13%
HL:

E: Blättler - Rohrer Manfred, 6064 Kerns

141 HEIKA CH 120.1525.7530.9

geb.: 29.01.20 gek.: 01.10.22
V: HIGHLIGHT-ET CH 120.1253.9439.5
VV: BIVER CH 120.0942.9007.0
M: JUNKER CH 120.0921.6996.5
MV: JINXOR CH 120.0741.1828.8

BS22/A 42% +21 -3 -0.06 +9 +0.12 GZW: 1000
LBE 80-84-85/85-85/84 1.L
Einsatzleistung: 18.7kg 3.34% 3.07%
HL:

E: Durrer-Burch Hans, 6064 Kerns

KATEGORIE

BS Kühe 1. Laktation

142 LISA CH 120.1537.7987.4

geb.: 24.01.20 gek.: 09.09.22
V: HIGHLIGHT-ET CH 120.1253.9439.5
VV: BIVER CH 120.0942.9007.0
M: LINDA CH 120.1334.1834.2
MV: GRISCHA STAR CH 120.1114.6625.9

BS22/CH 37% +298 +13 +0.01 +9 -0.02 GZW: 1061
LBE 83-82-86/83-83/83 1.L
Einsatzleistung: 25kg 3.88% 3.44%
HL:

E: Ettlin-Ettlin Toni, 6064 Kerns

143 SIMONETTA CH 120.1494.7651.0

geb.: 09.01.20 gek.: 04.11.22
V: KELVIN CH 120.1393.8517.4
VV: CALVIN-ET CH 120.0794.8035.9
M: SAMANTA CH 120.1189.5138.3
MV: FORESTER CH 120.1068.7353.6

BS22/A 31% -250 -11 -0.01 -6 +0.04 GZW: 974
LBE 79-76-83/83-83/81 1.L
Einsatzleistung: 28.3kg 3.71% 3.26%
HL:

E: Röhlin-Blättler Josef, 6064 Kerns

144 ALISA CH 120.1520.4275.7

geb.: 09.01.20 gek.: 16.12.22
V: AMSTRONG CH 120.1326.3303.6
VV: CALVIN-ET CH 120.0794.8035.9
M: RONJA CH 120.1352.2932.8
MV: RICKI CH 120.1185.3493.7

BS22/A 29% -76 +14 +0.25 +6 +0.13 GZW: 1106
LBE 81-84-84/84-87/83 1.L
Ø 2 Wägungen: 26.1kg 4.22% 3.20%
HL:

E: Flück Annemarie+Josef, 6066 St. Niklausen OW

145 LIVIA CH 120.1524.8750.3

geb.: 03.01.20 gek.: 11.09.22
V: LENNOX CH 120.1197.0288.5
VV: BIVER CH 120.0942.9007.0
M: BETTY CH 120.1366.6878.2
MV: BLOOMING-ET CH 120.0825.6880.8

BS22/CH 29% -79 +3 +0.09 +6 +0.12 GZW: 1103
LBE 78-78-82/85-80/81 1.L
Einsatzleistung: 19.6kg 3.67% 3.25%
HL:

E: Rohrer-von Rotz Marco + Nicole, 6066 St. Niklausen OW

146 Holzeli's Phil BAVARIA CH 120.1508.8256.0

geb.: 31.12.19 gek.: 08.09.22
V: PHIL CH 120.1179.5309.8
VV: NORWIN CH 120.0810.8209.1
M: BIVIA CH 120.1354.5555.0
MV: TENNDITH CH 120.0835.0936.7

BS22/CH 39% +354 +15 +0.01 +10 -0.03 GZW: 1105
LBE 82-82-80/82-82/81 1.L
Einsatzleistung: 25.7kg 3.52% 3.15%
HL:

E: Bucher Marcel, 6064 Kerns

147 Migi's Bender JOLENE CH 120.1486.3897.1

geb.: 10.12.19 gek.: 20.08.22
V: BENDER-ET IT 34990885777.8
VV: BIVER CH 120.0942.9007.0
M: JULE CH 120.1193.3492.5
MV: ALPINSTAR CH 120.0876.2934.4

BS22/CH 43% +417 +33 +0.22 +31 +0.22 GZW: 1244
LBE 84-86-83/85-83/84 1.L
Einsatzleistung: 24.8kg 4.06% 3.72%
HL:

E: Durrer Dominik, 6064 Kerns

148 DOREEN CH 120.1537.3866.6

geb.: 07.12.19 gek.: 14.08.22
V: DOBRY BYK-ET CH 120.1150.0452.5
VV: SINATRA-ET AT 410015229.2
M: NOEMIE CH 120.1181.8463.7
MV: THIS CH 120.0977.5614.6

BS22/CH 35% +250 +7 -0.04 +14 +0.07 GZW: 1164
LBE 81-85-82/81-80/81 1.L
1. Lakt 2.08 215 4869kg 3.84 % 3.33 % 73 BD
HL:

E: Durrer - Ettlin Patrick + Mandy, 6064 Kerns

149 LOTTA CH 120.1474.8044.1

geb.: 06.12.19 gek.: 18.10.22
V: LENNOX CH 120.1197.0288.5
VV: BIVER CH 120.0942.9007.0
M: EVITA CH 120.1111.3318.2
MV: EQUO CH 120.0885.9231.9

BS22/A 41% +73 +10 +0.10 +2 +0.00 GZW: 1043
LBE
Einsatzleistung: 21kg 3.37% 3.29%
HL:

E: Durrer Bruno, 6064 Kerns

KATEGORIE

BS Kühe 1. Laktation

150 VINDEREN CH 120.1525.7522.4

geb.: 02.12.19 gek.: 18.09.22
V: VERSUS P CH 120.1074.2286.3
VV: VASIENT-P DE 814717407.4
M: IPPA CH 120.1115.6696.6
MV: IPPO CH 120.0359.9710.5

BS22/CH 41% +17 +6 +0.07 +6 +0.08 GZW: 1077
LBE 82-82-81/80-84/81 1.L
Einsatzleistung: 24.4kg 4.10% 3.11%
HL:
E: Durrer-Burch Hans, 6064 Kerns

151 LARISSA CH 120.1452.9084.4

geb.: 29.11.19 gek.: 06.10.22
V: LENNOX CH 120.1197.0288.5
VV: BIVER CH 120.0942.9007.0
M: IVANA CH 120.0749.2119.2
MV: IPPO CH 120.0359.9710.5

BS22/A 41% -116 +6 +0.14 +2 +0.09 GZW: 1027
LBE 83-83-83/81-83/82 1.L
Einsatzleistung: 27.3kg 3.92% 3.14%
HL:
E: Rohrer-von Rotz Marco + Nicole, 6066 St. Niklausen OW

152 SINDY CH 120.1416.4174.9

geb.: 29.11.19 gek.: 31.10.22
V: SIMBABOY CH 120.1025.4133.0
VV: DALLY-ET US 197305.1
M: ALEIKA CH 120.1330.8518.6
MV: ARRY CH 120.1120.9812.1

BS22/A 40% +192 +4 -0.05 +17 +0.14 GZW: 1150
LBE 75-77-82/83-85/79 1.L
Einsatzleistung: 23.5kg 3.53% 3.41%
HL:
E: von Rotz Walter, 6064 Kerns

153 LILIANE CH 120.1473.8018.5

geb.: 26.11.19 gek.: 01.10.22
V: ROCKI CH 120.0747.6845.2
VV: POLITAN CH 120.0243.4204.6
M: GOLDI CH 120.1195.4168.2
MV: JOE-ET CH 120.0793.5404.9

BS22/A 38% -76 +10 +0.18 +4 +0.09 GZW: 1041
LBE 82-84-80/82-84/82 1.L
Einsatzleistung: 21.3kg 3.99% 3.34%
HL:
E: Ettlin Niklaus, 6064 Kerns

154 OTTAWA CH 120.1533.8253.1

geb.: 24.11.19 gek.: 06.09.22
V: HAEGAR CH 120.1185.8292.1
VV: UDORO CH 120.1051.3484.3
M: GOLANA CH 120.1082.2552.4
MV: WILLIAM BV CH 120.0459.6502.6

BS22/CH 42% +297 +9 -0.04 +10 +0.00 GZW: 1123
LBE 86-85-79/80-83/82 1.L
Einsatzleistung: 22.7kg 3.77% 3.35%
HL:
E: Windlin-Wettstein Walter, 6064 Kerns

155 LENI CH 120.1461.6643.8

geb.: 18.11.19 gek.: 07.10.22
V: LENNOX CH 120.1197.0288.5
VV: BIVER CH 120.0942.9007.0
M: ANDI CH 120.1284.5469.0
MV: ARROW IT 21002045985.3

BS22/A 43% -243 +17 +0.38 +12 +0.29 GZW: 1111
LBE 86-84-84/85-83/85 1.L
Einsatzleistung: 24.8kg 4.21% 3.31%
HL:
E: Durrer Dominik, 6064 Kerns

156 Feldli's Haegar HALELUIA CH 120.1466.3201.8

geb.: 16.11.19 gek.: 08.09.22
V: HAEGAR CH 120.1185.8292.1
VV: UDORO CH 120.1051.3484.3
M: BAMBI CH 120.1187.9832.2
MV: BLOOMING-ET CH 120.0825.6880.8

BS22/CH 40% +734 +19 -0.14 +29 +0.05 GZW: 1171
LBE 85-81-84/84-82/83 1.L
Einsatzleistung: 29.1kg 3.83% 3.46%
HL:
E: Reinhard Martin, 6064 Kerns

157 CALINA CH 120.1326.8151.8

geb.: 16.11.19 gek.: 27.08.22
V: CALINO CH 120.1241.1667.7
VV: CALVIN-ET CH 120.0794.8035.9
M: BIANCA CH 120.1326.8114.3
MV: BIVER CH 120.0942.9007.0

BS22/CH 40% +43 +4 +0.03 +1 -0.01 GZW: 1125
LBE 82-83-82/82-84/82 1.L
1. Lakt 2.09 202 4522kg 3.91 % 3.14 % 73 BD
HL:
E: Durrer - Ettlin Patrick + Mandy, 6064 Kerns

KATEGORIE

BS Kühe 1. Laktation

158 KIRA CH 120.1514.4506.1

geb.: 11.11.19 gek.: 03.09.22
V: JAGUAR-ET CH 120.0711.7494.2
VV: GLENN-ET CH 120.0236.6446.0
M: KATHY CH 120.1079.7937.4
MV: JONGLEUR-ET CH 120.0270.9369.3

BS22/CH 43% +395 +20 +0.05 +11 -0.04 GZW: 1132
LBE 83-84-83/85-80/84 1.L
Einsatzleistung: 26.3kg 4.48% 2.99%
HL:

E: Waser Adrian, 6064 Kerns

159 FARINA CH 120.1474.8040.3

geb.: 11.11.19 gek.: 10.09.22
V: FROSTY-ET CH 120.1373.2486.1
VV: FACT-ET CH 120.1127.4206.2
M: FABIOLA CH 120.1062.0984.7
MV: FANTASTIC-ET CH 120.0550.7284.4

BS22/CH 37% +244 +11 +0.02 +13 +0.06 GZW: 1184
LBE 80-82-81/84-86/82 1.L
Einsatzleistung: 26.3kg 4.01% 3.29%
HL:

E: Durrer Bruno, 6064 Kerns

160 LEXA CH 120.1416.4169.5

geb.: 29.10.19 gek.: 20.12.22
V: LENNOX CH 120.1197.0288.5
VV: BIVER CH 120.0942.9007.0
M: NELLI CH 120.1198.3428.9
MV: NESCARDO CH 120.0725.9053.6

BS22/A 40% -42 +6 +0.10 +4 +0.08 GZW: 1058
LBE 82-82-83/85-85/83 1.L
Ø 2 Wägungen: 26.8kg 3.34% 3.10%
HL:

E: von Rotz Walter, 6064 Kerns

161 ANDRINA CH 120.1521.2760.7

geb.: 27.10.19 gek.: 31.10.22
V: LEONARDO CH 120.1279.8167.8
VV: VALIDO CH 120.0784.8606.2
M: MAYA CH 120.1158.2173.3
MV: WENDEL CH 120.0895.9782.5

OB22/A 32% +119 +6 +0.02 +1 -0.05 GZW: 970
LBE 82-83-80/80-73/80 1.L
Einsatzleistung: 16.3kg 4.09% 3.06%
HL:

E: Spichtig - Schallberger Hansueli, 6064 Kerns

162 LUNA CH 120.1483.1492.9

geb.: 18.10.19 gek.: 07.11.22
V: LENNOX CH 120.1197.0288.5
VV: BIVER CH 120.0942.9007.0
M: MELINA CH 120.1322.9959.1
MV: MORICE CH 120.1112.7338.3

BS22/A 36% +34 +16 +0.20 +11 +0.14 GZW: 1122
LBE 83-81-84/86-80/83 1.L
Einsatzleistung: 23.8kg 4.13% 3.41%
HL:

E: Waser Adrian, 6064 Kerns

163 Feldli's Grischa Star GIULIA CH 120.1394.8794.6

geb.: 10.10.19 gek.: 28.08.22
V: GRISCHA STAR CH 120.1114.6625.9
VV: BIG STAR CH 120.1039.8721.2
M: FALK CH 120.0756.9896.3
MV: FINAL CH 120.0610.7837.3

BS22/CH 42% -31 +8 +0.13 +9 +0.14 GZW: 1090
LBE 85-84-83/83-81/83 1.L
1. Lakt 2.11 208 5538kg 4.53 % 3.97 % 98 BD
HL:

E: Reinhard Martin, 6064 Kerns

164 PATTY CH 120.1520.5971.7

geb.: 22.09.19 gek.: 08.08.22
V: PETE-ET CH 120.1309.0035.2
VV: CALVIN-ET CH 120.0794.8035.9
M: ANINA CH 120.1246.0413.6
MV: ANIBAL-ET CH 120.0830.2516.4

BS22/CH 41% +265 +9 -0.02 +16 +0.09 GZW: 1192
LBE 86-82-80/84-80/83 1.L
1. Lakt 2.11 228 5271kg 3.74 % 3.59 % 80 BD
HL:

E: Rohrer-von Rotz Marco + Nicole, 6066 St. Niklausen OW

165 AURORA CH 120.1389.2943.0

geb.: 18.09.19 gek.: 29.11.22
V: BIVER CH 120.0942.9007.0
VV: BLOOMING-ET CH 120.0825.6880.8
M: ALME CH 120.1254.0644.9
MV: ANIBAL-ET CH 120.0830.2516.4

BS22/A 41% +216 +10 +0.01 +9 +0.02 GZW: 1090
LBE 85-85-80/83-82/83 1.L
Einsatzleistung: 31.8kg 3.89% 3.16%
HL:

E: Windlin-Wettstein Walter, 6064 Kerns

Das Futterkonzept mit dem PLUS
PLUS que des aliments



RUMIMIX 8612

Speziell geeignet für Aufzuchtälber
und Kühe in der Startphase

- Strukturreiches Ergänzungsfutter
- Leicht verdauliche Kohlenhydrate
- Hohe Schmackhaftigkeit
- Fördert Pansenentwicklung und Pansenvolumen
- Auch für silofreie Betriebe geeignet

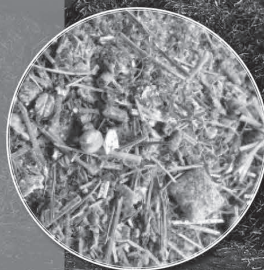

www.granovit.ch
T. 0848 58 58 58

KATEGORIE

BS Kühe 1. Laktation

166 FLURINA CH 120.1457.5348.6

geb.: 11.09.19 gek.: 12.12.22
V: FENOMENO IT 73990243304.5
VV: FALCO CH 120.0671.5169.8
M: NESTA CH 120.1180.1636.5
MV: NESTO CH 120.0788.5937.8

BS22/A 37% -38 +10 +0.16 +12 +0.19 GZW: 1106
LBE
Ø 2 Wägungen: 27kg 3.94% 3.32%
HL:
E: Windlin Toni, 6064 Kerns

167 BRITA CH 120.1457.5350.9

geb.: 11.09.19 gek.: 23.10.22
V: BENDER-ET IT 34990885777.8
VV: BIVER CH 120.0942.9007.0
M: ALMA CH 120.1253.0172.0
MV: ASSAY-ET DE 815702962.3

BS22/A 40% +171 +20 +0.19 +20 +0.19 GZW: 1135
LBE 84-83-84/85-85/84 1.L
Einsatzleistung: 28.2kg 4.08% 3.49%
HL:
E: Windlin Toni, 6064 Kerns

168 AROSA CH 120.1474.8036.6

geb.: 11.09.19 gek.: 18.08.22
V: AMIR CH 120.1253.2069.1
VV: ARROW IT 21002045985.3
M: BELINDA CH 120.0983.6444.9
MV: BONGOLO-ET CH 120.0350.1597.7

BS22/CH 45% +275 +10 -0.02 +12 +0.03 GZW: 1097
LBE 82-83-81/84-84/82 1.L
Einsatzleistung: 27.7kg 3.41% 2.98%
HL:
E: Durrer Bruno, 6064 Kerns

169 MERANDA CH 120.1327.1910.5

geb.: 29.08.19 gek.: 17.10.22
V: JIMMY CH 120.1376.0003.3
VV: ASSAY-ET DE 815702962.3
M: MIA CH 120.1221.4436.8
MV: ROLIX CH 120.0738.6328.8

BS22/A 34% +311 +10 -0.04 +14 +0.04 GZW: 1085
LBE
Einsatzleistung: 25.5kg 3.62% 3.44%
HL:
E: Kretz Hans, 6064 Kerns

170 z'Haldis Nello AKELEI CH 120.0605.2559.5

geb.: 27.08.19 gek.: 28.10.22
V: NELLO CH 120.1005.4016.8
VV: NELGOR CH 120.0552.7031.8
M: ARINA CH 120.1319.1385.6
MV: ALINO CH 120.0677.5320.5

BS22/A 32% +208 +12 +0.05 +10 +0.04 GZW: 1114
LBE 79-75-85/81-83/80 1.L
Einsatzleistung: 32.1kg 3.72% 3.15%
HL:
E: von Rotz-von Deschwanden Niklaus, 6066 St. Niklausen OW

171 LEONA CH 120.1458.1935.9

geb.: 22.08.19 gek.: 30.11.22
V: LENNOX CH 120.1197.0288.5
VV: BIVER CH 120.0942.9007.0
M: FLORI CH 120.1115.6702.4
MV: FANTASTIC-ET CH 120.0550.7284.4

BS22/A 41% -130 +6 +0.15 +10 +0.20 GZW: 1044
LBE 85-84-80/80-78/81 1.L
Einsatzleistung: 30.2kg 3.56% 3.32%
HL:
E: Durrer-Burch Hans, 6064 Kerns

172 Windlin's Alino WAHAB CH 120.1389.2944.7

geb.: 13.08.19 gek.: 11.08.22
V: ALINO CH 120.0677.5320.5
VV: TAU CH 120.0148.8757.1
M: TIZIA CH 120.0678.4707.2
MV: TUNIS CH 111.1050.2677.1

BS22/CH 44% -159 -2 +0.06 -3 +0.04 GZW: 1010
LBE 83-79-79/81-83/80 1.L
1. Lakt 3.00 214 4939kg 3.95 % 3.14 % 88 BD
HL:
E: Windlin-Wettstein Walter, 6064 Kerns

173 WENDY CH 120.1447.2245.2

geb.: 31.05.19 gek.: 27.09.21
V: ARROW IT 21002045985.3
VV: ANIBAL-ET CH 120.0830.2516.4
M: NELLI CH 120.1010.2623.4
MV: NESTO CH 120.0788.5937.8

BS22/CH 53% +199 +16 +0.11 +15 +0.11 GZW: 1064
LBE 80-80-83/77-84/80 1.L
Ø 1L 305 7149kg 4.21 % 3.20 % 98 LP 90 BD
HL:
E: von Rotz - Rohrer Glais + Pia, 6064 Kerns

DeLaval VMS™ V300

Automatisches Melken. Kompromisslos.



Ruedi Reinhard
DeLaval-Service
6064 Kerns | 079 362 88 65

www.delaval.com

 **DeLaval**

KATEGORIE

BS Kühe 2. + ff. Laktation

174 BOUNTI CH 120.1425.2804.9

geb.: 17.12.19 gek.: 01.01.23
V: BIVER CH 120.0942.9007.0
VV: BLOOMING-ET CH 120.0825.6880.8
M: AMORA CH 120.1275.5358.5
MV: ANIBAL-ET CH 120.0830.2516.4

BS22/CH 50% +632 +35 +0.13 +28 +0.08 GZW: 1169
LBE 78-82-86/80-76/80 1.L
Ø 1L 305 6821kg 4.22 % 3.15 % 100 LP 88 BD
HL:
E: von Rotz Ruedi, 6064 Kerns

175 Wendelsau's Canyon CORDULA CH 120.1511.2370.9

geb.: 10.11.19 gek.: 08.01.23
V: CANYON CH 120.1305.4940.7
VV: CALVIN-ET CH 120.0794.8035.9
M: PARTY CH 120.1397.4274.8
MV: JAGUAR-ET CH 120.0711.7494.2

BS22/G 64% +142 -7 -0.17 +13 +0.11 GZW: 1178
LBE 85-83-86/84-82/84 1.L
Ø 1L 305 6620kg 3.70 % 3.49 % 94 LP 98 BD
HL:
E: Durrer Arnold, 6064 Kerns

176 Burgholzer's Rocki RAMIRA CH 120.1512.6172.2

geb.: 07.11.19 gek.: 08.01.23
V: ROCKI CH 120.0747.6845.2
VV: POLITAN CH 120.0243.4204.6
M: JOLA CH 120.1141.6519.7
MV: JOE-ET CH 120.0793.5404.9

BS22/CH 50% -144 -1 +0.07 +1 +0.08
LBE 83-77-79/82-82/81 1.L
HL:
E: Aufdermauer-Burch Martin u. Sandra, 6064 Kerns

177 CELIA CH 120.1524.5057.6

geb.: 20.10.19 gek.: 29.11.22
V: SILVERSTAR CH 120.0550.7270.7
VV: SESAM CH 120.0057.9327.0
M: CHRISTEL CH 120.1321.7720.2
MV: ARROW IT 21002045985.3

BS22/G 65% -111 +4 +0.13 +5 +0.12 GZW: 1123
LBE 81-79-77/84-83/81 1.L
Ø 1L 305 6267kg 4.23 % 3.53 % 89 LP 105 BD
HL:
E: Ettlin-Durrer Toni, 6066 St. Niklausen OW

178 Rossmättler's Lennox LOTTI CH 120.1526.4571.2

geb.: 20.10.19 gek.: 20.02.23
V: LENNOX CH 120.1197.0288.5
VV: BIVER CH 120.0942.9007.0
M: ANUSCHKA CH 120.0798.4812.8
MV: PAYOFF-ET US 193627.8

BS22/CH 53% -538 -1 +0.30 -1 +0.26 GZW: 1024
LBE 85-83-73/84-83/81 1.L
Ø 1L 305 6129kg 4.08 % 3.65 % 80 LP 87 BD
HL:
E: Bucher Stefan, 6064 Kerns

179 Rossmättler's Blooming BOUNTY CH 120.1526.4567.5

geb.: 25.09.19 gek.: 28.12.22
V: BLOOMING-ET CH 120.0825.6880.8
VV: GLENN-ET CH 120.0236.6446.0
M: MARY LOU CH 120.1180.2732.3
MV: MANOLITO CH 120.1062.0489.7

BS22/CH 52% -78 -3 +0.00 +7 +0.14 GZW: 1058
LBE 79-82-75/82-77/79 1.L
Ø 1L 288 5938kg 4.09 % 3.44 % 77 LP 87 BD
HL: 1A 1 2.02 288 5938kg 4.09 % 3.44 % 77 LP 87 BD
E: Bucher Stefan, 6064 Kerns

180 BOMBAY CH 120.1418.7578.6

geb.: 23.09.19 gek.: 15.12.22
V: BOSS CH 120.1260.2288.4
VV: BIVER CH 120.0942.9007.0
M: CORINA CH 120.1260.8704.3
MV: MORILLO CH 120.1164.0068.5

BS22/CH 50% +7 -10 -0.14 +3 +0.04 GZW: 1040
LBE 84-84-82/80-82/81 1.L
HL:
E: Waser Adrian, 6064 Kerns

181 NADINE CH 120.1456.1389.6

geb.: 20.09.19 gek.: 24.01.23
V: NARSON CH 120.1347.6648.0
VV: NARCOTIC-ET IT 14990118023.7
M: NORINA CH 120.1211.8468.6
MV: NIRVANA IT 48990022965.1

BS22/CH 47% +124 +6 +0.01 +15 +0.15 GZW: 1135
LBE
HL:
E: Rohrer-Flück Niklaus+Edith, 6066 St. Niklausen OW

KATEGORIE

BS Kühe 2. + ff. Laktation

182 STELLA CH 120.1485.7700.3

geb.: 15.09.19 gek.: 20.12.22
V: SIMBABOY CH 120.1025.4133.0
VV: DALLY-ET US 197305.1
M: BEATE CH 120.1328.5871.2
MV: BLOOMING-ET CH 120.0825.6880.8

BS22/CH 51% +207 +21 +0.17 +31 +0.33 GZW: 1298
LBE 84-83-83/85-80/83 1.L
Ø 1L 303 6410kg 4.09 % 3.68 % 90 LP 88 BD
HL:
E: von Rotz Ruedi, 6064 Kerns

183 Rossmättler's Salomon SALOME CH 120.1526.4566.8

geb.: 13.09.19 gek.: 14.11.22
V: SALOMON CH 120.0962.9600.1
VV: DALLY-ET US 197305.1
M: VIOLA CH 120.1113.8957.2
MV: VIRESTAR CH 120.0695.3773.5

BS22/CH 52% +252 +6 -0.06 +11 +0.03 GZW: 1091
LBE 83-83-76/82-77/80 1.L
Ø 1L 305 7255kg 3.94 % 3.36 % 95 LP 87 BD
HL:
E: Bucher Stefan, 6064 Kerns

184 HUMMELI CH 120.1458.1949.6

geb.: 11.09.19 gek.: 06.02.23
V: HIGHLIGHT-ET CH 120.1253.9439.5
VV: BIVER CH 120.0942.9007.0
M: PALME CH 120.1115.6711.6
MV: PRESENT CH 120.0576.9035.0

BS22/G 66% +106 +17 +0.17 +13 +0.12 GZW: 1123
LBE 85-86-85/84-79/84 1.L
Ø 1L 273 4775kg 4.10 % 3.29 % 74 LP 85 BD
HL:
E: Durrer-Burch Hans, 6064 Kerns

185 ASTERLI CH 120.1520.4257.3

geb.: 10.09.19 gek.: 18.03.22
V: AMSTRONG CH 120.1326.3303.6
VV: CALVIN-ET CH 120.0794.8035.9
M: JUTTA CH 120.1218.0265.8
MV: JACK-ET CH 120.0825.5810.6

BS22/CH 38% +184 +3 -0.06 +1 -0.07 GZW: 1073
LBE 84-83-83/85-83/84 1.L
Ø 1L 301 6023kg 4.17 % 3.24 % 86 LP 85 BD
HL:
E: Flück Annemarie+Josef, 6066 St. Niklausen OW

186 MARGRIT CH 120.1506.8897.1

geb.: 09.09.19 gek.: 15.01.22
V: SUPERSTAR IT 14990127961.0
VV: BLOOMING-ET CH 120.0825.6880.8
M: REGINE CH 120.0912.3246.2
MV: FERNANDO CH 120.0426.1840.6

BS22/CH 52% +199 +27 +0.26 +25 +0.25 GZW: 1171
LBE 83-82-80/80-77/81 1.L
Ø 1L 305 5848kg 4.19 % 3.49 % 87 LP 91 BD
HL:
E: Durrer Marcel, 6064 Kerns

187 LENI CH 120.1458.1945.8

geb.: 06.09.19 gek.: 09.02.23
V: LENNOX CH 120.1197.0288.5
VV: BIVER CH 120.0942.9007.0
M: ELSTER CH 120.1188.3952.0
MV: FANTASTIC-ET CH 120.0550.7284.4

BS22/CH 53% -153 +8 +0.20 -1 +0.06 GZW: 1029
LBE 84-80-84/86-80/84 1.L
Ø 1L 305 5238kg 4.39 % 3.07 % 72 LP 85 BD
HL:
E: Durrer-Burch Hans, 6064 Kerns

188 HOKITIKA CH 120.1457.8922.5

geb.: 06.09.19 gek.: 21.12.22
V: HAEGAR CH 120.0677.5320.1
VV: UDORO CH 120.1051.3484.3
M: BIRKE CH 120.1046.0373.9
MV: BLOOMING-ET CH 120.0825.6880.8

BS22/CH 52% +221 +11 +0.03 +18 +0.14 GZW: 1177
LBE 81-80-82/85-83/82 1.L
HL:
E: Waser-von Ah Markus, 6064 Kerns

189 ADELA CH 120.1425.2794.3

geb.: 02.09.19 gek.: 03.12.22
V: ALINO CH 120.0677.5320.5
VV: TAU CH 120.0148.8757.1
M: FANTASIA CH 120.1084.0275.8
MV: FANTASTIC-ET CH 120.0550.7284.4

BS22/CH 53% +43 +21 +0.27 +3 +0.02 GZW: 1093
LBE 86-83-84/85-80/84 1.L
Ø 1L 295 6195kg 4.58 % 3.28 % 86 LP 88 BD
HL:
E: von Rotz Ruedi, 6064 Kerns

KATEGORIE

BS Kühe 2. + ff. Laktation

190 Rossmättler's Arrow AMELI CH 120.1424.5241.2

geb.: 26.08.19 gek.: 24.11.22
V: ARROW IT 21002045985.3
VV: ANIBAL-ET CH 120.0830.2516.4
M: VERA CH 120.1180.2723.1
MV: VIRESTAR CH 120.0695.3773.5

BS22/CH 53% -273 +11 +0.31 +7 +0.23 GZW: 1055
LBE 87-84-83/82-83/84 1.L
Ø 1L 305 5999kg 4.55 % 3.68 % 78 LP 87 BD
HL:
E: Bucher Stefan, 6064 Kerns

191 ARNIKA CH 120.1326.8141.9

geb.: 23.08.19 gek.: 30.09.22
V: ASSAY-ET DE 815702962.3
VV: ANIBAL-ET CH 120.0830.2516.4
M: JENNY CH 120.1039.6701.6
MV: JAN CH 120.0647.8508.7

BS22/CH 51% +783 +29 -0.04 +21 -0.08 GZW: 1111
LBE 84-83-79/82-80/81 1.L

HL:
E: Durrer - Ettlin Patrick + Mandy, 6064 Kerns

192 BALI CH 120.1472.0750.5

geb.: 19.08.19 gek.: 08.01.23
V: BENDER-ET IT 34990885777.8
VV: BIVER CH 120.0942.9007.0
M: JOANA CH 120.1185.3490.6
MV: JOE-ET CH 120.0793.5404.9

BS22/CH 53% +735 +17 -0.17 +24 -0.02 GZW: 1144
LBE 81-80-79/83-80/81 1.L
Ø 1L 305 8330kg 3.77 % 3.40 % 116 LP 105 BD
HL:

E: Ettlin-Durrer Toni, 6066 St. Niklausen OW

193 TORA CH 120.1444.3804.9

geb.: 18.08.19 gek.: 01.01.23
V: TOBY-ET US 3138129971.4
VV: DAREDEVIL-ET US 3012559129.9
M: GEMSE CH 120.1207.3326.7
MV: GENOX-BOY CH 120.0794.8936.9

BS22/CH 52% +335 +23 +0.13 +16 +0.06 GZW: 1190
LBE 85-83-84/85-85/84 1.L
Ø 1L 289 6153kg 4.11 % 3.20 % 87 LP 83 BD
HL:

E: Bucher Hans, 6064 Kerns

194 JAMAICA CH 120.1317.5765.8

geb.: 17.08.19 gek.: 13.11.22
V: JONGLEUR-ET CH 120.0270.9369.3
VV: POLO-ET US 193949.1
M: ATLANTA CH 120.1317.5688.0
MV: GENOX-BOY CH 120.0794.8936.9

BS22/CH 51% -317 -30 -0.25 -15 -0.06 GZW: 975
LBE 84-84-81/83-79/82 1.L

HL:
E: Röthlin-Blättler Josef, 6064 Kerns

195 Ludwig's Bays JONA CH 120.1481.7324.3

geb.: 14.08.19 gek.: 25.01.23
V: BAYS-ET CH 120.1145.9349.5
VV: ARROW IT 21002045985.3
M: JAMAICA CH 120.1116.9066.1
MV: JORIT CH 120.1088.2808.4

BS22/A 39% +284 +24 +0.17 +24 +0.19 GZW: 1125
LBE 85-85-88/82-87/85 2.L
Ø 1L 305 5998kg 3.38 % 3.33 % 74 LP 85 BD
HL:

E: Ettlin-Ettlin Toni, 6064 Kerns

196 LEVI CH 120.1457.8920.1

geb.: 07.08.19 gek.: 19.02.23
V: LENNOX CH 120.1197.0288.5
VV: BIVER CH 120.0942.9007.0
M: ILONA CH 120.1108.1383.2
MV: IPPO CH 120.0359.9710.5

BS22/CH 52% -316 +16 +0.41 +2 +0.18 GZW: 1010
LBE 80-77-84/80-79/80 1.L
Ø 1L 305 6372kg 4.55 % 3.39 % 96 LP 91 BD
HL:

E: Waser-von Ah Markus, 6064 Kerns

197 LORI CH 120.1457.8918.8

geb.: 01.08.19 gek.: 16.12.22
V: LENNOX CH 120.1197.0288.5
VV: BIVER CH 120.0942.9007.0
M: ABBY CH 120.1216.5917.7
MV: ALINO CH 120.0677.5320.5

BS22/CH 52% -260 +28 +0.55 +11 +0.28 GZW: 1136
LBE 84-82-83/86-86/84 1.L
Ø 1L 287 5664kg 4.93 % 3.69 % 89 LP 91 BD
HL:

E: Waser-von Ah Markus, 6064 Kerns

KATEGORIE

BS Kühe 2. + ff. Laktation

198 Elmi's Glenwood GALA CH 120.1459.1657.7

geb.: 29.07.19 gek.: 11.02.23
V: GLENWOOD-ET CH 120.1309.0606.4
VV: CALVIN-ET CH 120.0794.8035.9
M: AMANDA CH 120.1251.8291.6
MV: ANIBAL-ET CH 120.0830.2516.4

BS22/CH 52% -70 +5 +0.11 +6 +0.12 GZW: 1138
LBE 85-84-84/86-85/85 1.L
Ø 1L 305 7260kg 4.10 % 3.43 % 98 LP 112 BD
HL:

E: Durrer Patrick, 6064 Kerns

199 SALOME CH 120.1482.4835.4

geb.: 13.07.19 gek.: 03.04.22
V: SALOMON CH 120.0962.9600.1
VV: DALLY-ET US 197305.1
M: ELSTER CH 120.1307.2280.0
MV: EDGARD IT 17991243640.5

BS22/CH 48% +170 -3 -0.14 +9 +0.04 GZW: 1084
LBE 84-85-78/82-81/82 1.L
Ø 1L 305 4973kg 3.82 % 3.42 % 77 LP 77 BD
HL:

E: Aufdermauer-Burch Martin u. Sandra, 6064 Kerns

200 HILARY CH 120.1387.3224.5

geb.: 13.07.19 gek.: 11.09.22
V: HAEGAR CH 120.1185.8292.1
VV: UDORO CH 120.1051.3484.3
M: BLANCA CH 120.1243.3570.2
MV: BLOOMING-ET CH 120.0825.6880.8

BS22/CH 47% +461 +22 +0.05 +22 +0.08 GZW: 1182
LBE 83-86-84/83-82/83 1.L
Ø 1L 282 6158kg 4.21 % 3.41 % 87 LP 88 BD
HL:

E: von Rotz Ruedi, 6064 Kerns

201 ALEXA CH 120.1425.2788.2

geb.: 22.06.19 gek.: 01.11.22
V: ANIBAL-ET CH 120.0830.2516.4
VV: VIGOR-ET US 195618.4
M: BOVITA CH 120.1275.5364.6
MV: BLOOMING-ET CH 120.0825.6880.8

BS22/CH 53% +182 +7 +0.00 +14 +0.11 GZW: 1104
LBE 84-80-83/79-77/81 1.L
Ø 1L 305 6432kg 4.04 % 3.44 % 86 LP 88 BD
HL:

E: von Rotz Ruedi, 6064 Kerns

202 GOLDI CH 120.1470.2902.2

geb.: 15.05.19 gek.: 27.07.22
V: SUPERSTAR IT 14990127961.0
VV: BLOOMING-ET CH 120.0825.6880.8
M: GRAEFI CH 120.1168.8599.4
MV: ETVEI DE 932230236.7

BS22/CH 54% +325 +21 +0.11 +18 +0.09 GZW: 1156
LBE
Ø 1L 299 4974kg 4.14 % 3.36 % 68 LP 67 BD
HL:

E: Spichtig-Zimmermann Albert, 6064 Kerns

203 CYNTHA CH 120.1488.7169.9

geb.: 07.05.19 gek.: 14.11.22
V: CAPUCINO CH 120.1181.7082.1
VV: NELLO CH 120.1005.4016.8
M: WENDY CH 120.0989.0929.9
MV: WARNER CH 120.0362.9944.4

BS22/CH 53% +666 +5 -0.29 +18 -0.07 GZW: 1192
LBE 78-78-81/82-74/79 1.L
Ø 1L 305 8056kg 3.57 % 3.17 % 105 LP 96 BD
HL:

E: Windlin Beat, 6064 Kerns

204 RICKENBACH Salomon DESTINY CH 120.1451.4660.8

geb.: 19.04.19 gek.: 11.09.22
V: SALOMON CH 120.0962.9600.1
VV: DALLY-ET US 197305.1
M: DAKOTA CH 120.1167.5673.7
MV: BLOOMING-ET CH 120.0825.6880.8

BS22/CH 53% +239 +10 +0.00 +24 +0.22 GZW: 1183
LBE 85-86-82/86-85/84 1.L
Ø 1L 305 7957kg 3.88 % 3.80 % 108 LP 111 BD
HL:

E: Reinhard Martin, 6064 Kerns

205 SINA CH 120.1447.2239.1

geb.: 05.04.19 gek.: 04.02.23
V: SUPERSTAR IT 14990127961.0
VV: BLOOMING-ET CH 120.0825.6880.8
M: JULIA CH 120.1010.2665.4
MV: NESTO CH 120.0788.5937.8

BS22/CH 53% +49 -2 -0.06 +20 +0.25 GZW: 1113
LBE 80-81-80/83-78/81 1.L
Ø 1L 305 5722kg 3.83 % 3.50 % 78 LP 90 BD
HL:

E: von Rotz - Rohrer Glais + Pia, 6064 Kerns

KATEGORIE

BS Kühe 2. + ff. Laktation

206 RIGI CH 120.1404.1773.4

geb.: 24.03.19 gek.: 17.10.22
V: RINGOSTAR CH 120.1335.0364.2
VV: ARROW IT 21002045985.3
M: JETTA CH 120.1111.0065.8
MV: JAN CH 120.0647.8508.7

BS22/CH 52% -225 -11 -0.03 +4 +0.17 GZW: 1033
LBE 78-77-83/84-81/81 1.L
Ø 1L 305 7045kg 4.07 % 3.52 % 90 LP 96 BD
HL:

E: Windlin Beat, 6064 Kerns

207 ORLANDA CH 120.1390.8776.4

geb.: 28.02.19 gek.: 24.03.22
V: SUPERSTAR IT 14990127961.0
VV: BLOOMING-ET CH 120.0825.6880.8
M: MALFA CH 120.1291.2171.3
MV: ANIBAL-ET CH 120.0830.2516.4

BS22/CH 57% +17 +7 +0.09 +10 +0.13 GZW: 1096
LBE 82-83-80/81-78/81 1.L
Ø 2L 5876kg 4.28 % 3.46 % 74 LP 83 BD
HL: 2B 3 3.01 305 6659kg 4.13 % 3.41 % 79 LP 78 BD

E: Ettlin Niklaus, 6064 Kerns

208 BAVARIA CH 120.1418.7576.2

geb.: 21.02.19 gek.: 13.01.23
V: BIVER CH 120.0942.9007.0
VV: BLOOMING-ET CH 120.0825.6880.8
M: GAMPEL CH 120.1227.6633.1
MV: GENOX-BOY CH 120.0794.8936.9

BS22/CH 53% -322 +8 +0.30 +8 +0.27 GZW: 1025
LBE 83-83-81/84-80/82 1.L
Ø 1L 305 5813kg 4.42 % 3.58 % 74 LP 91 BD
HL:

E: Waser-von Ah Markus, 6064 Kerns

209 ALISHA CH 120.1438.7603.3

geb.: 12.02.19 gek.: 14.01.23
V: ARROW IT 21002045985.3
VV: ANIBAL-ET CH 120.0830.2516.4
M: BELLA CH 120.1254.8051.7
MV: BLOOMING-ET CH 120.0825.6880.8

BS22/CH 49% +331 +23 +0.13 +20 +0.12 GZW: 1123
LBE 85-85-83/77-82/82 1.L
Ø 1L 305 6952kg 4.47 % 3.31 % 90 LP 88 BD
HL:

E: von Rotz Ruedi, 6064 Kerns

210 BAZELA CH 120.1466.4048.8

geb.: 07.02.19 gek.: 14.11.22
V: BLOOMING-ET CH 120.0825.6880.8
VV: GLENN-ET CH 120.0236.6446.0
M: RORA CH 120.1079.5825.6
MV: ROBBIE CH 120.0543.4228.3

BS22/G 68% +162 -12 -0.25 +14 +0.11 GZW: 1042
LBE 84-81-84/82-84/83 1.L
Ø 1L 305 7863kg 3.60 % 3.61 % 101 LP 98 BD
HL:

E: Durrer Arnold, 6064 Kerns

211 JULIA CH 120.1475.7628.1

geb.: 28.01.19 gek.: 01.01.22
V: JANIK-ET CH 120.1186.6932.5
VV: NESCARDO CH 120.0725.9053.6
M: GLENN TAKY CH 120.1005.5288.8
MV: GLENN-ET CH 120.0236.6446.0

BS22/G 70% -68 +9 +0.17 +4 +0.09 GZW: 1075
LBE 83-83-81/86-83/83 1.L
Ø 2L 5907kg 4.32 % 3.37 % 81 LP 94 BD
HL: 2B 5 2.11 305 6193kg 4.39 % 3.44 % 76 LP 93 BD

E: Röhlin Walti, 6064 Kerns

212 HILMA CH 120.1399.5218.5

geb.: 19.01.19 gek.: 17.09.22
V: HIGHLIGHT-ET CH 120.1253.9439.5
VV: BIVER CH 120.0942.9007.0
M: ARNIKA CH 120.1172.6865.9
MV: ALINO CH 120.0677.5320.5

BS22/CH 50% -180 +11 +0.26 +4 +0.14 GZW: 1070
LBE 86-81-85/85-84/85 1.L
Ø 1L 295 6601kg 4.42 % 3.61 % 94 LP 106 BD
HL:

E: Durrer Dominik, 6064 Kerns

213 Schwegler's BS Capucino CARMELA CH 120.1447.0288.1

geb.: 15.01.19 gek.: 24.05.22
V: CAPUCINO CH 120.1181.7082.1
VV: NELLO CH 120.1005.4016.8
M: GALAXY-ET CH 120.1319.8666.9
MV: GENOX-BOY CH 120.0794.8936.9

BS22/G 69% +386 +29 +0.18 +12 -0.02 GZW: 1214
LBE 85-82-81/85-86/84 1.L
Ø 1L 305 8574kg 4.41 % 3.63 % 111 LP 120 BD
HL:

E: Ettlin Mario, 6064 Kerns

KATEGORIE

BS Kühe 2. + ff. Laktation

214 NAKITA CH 120.1469.5725.8

geb.: 31.12.18 gek.: 29.01.22
V: NALDO CH 120.1251.6084.6
VV: ARROW IT 21002045985.3
M: HERTA CH 120.1196.2341.8
MV: HURAY DE 935830301.7

BS22/CH 58% -161 +23 +0.42 +3 +0.12 GZW: 1181
LBE 83-80-76/83-83/81 1.L
Ø 2L 5710kg 4.86 % 3.42 % 79 LP 85 BD
HL: 2B 2 3.01 305 6135kg 4.69 % 3.47 % 77 LP 83 BD
E: Bucher Marcel, 6064 Kerns

215 Freudenbergs Salomon HERMINE CH 120.1384.8410.6

geb.: 27.12.18 gek.: 26.12.22
V: SALOMON CH 120.0962.9600.1
VV: DALLY-ET US 197305.1
M: ESPACE CH 120.1216.8270.0
MV: SILVERSTONE CH 120.0742.1563.5

BS22/CH 59% +303 +0 -0.17 +5 -0.08 GZW: 1029
LBE 95-95-93/95-91/94 3.L
Ø 2L 7451kg 3.97 % 3.58 % 102 LP 111 BD
HL: 2A 7 3.00 305 8960kg 3.88 % 3.65 % 115 LP 111 BD
E: Waser Adrian, 6064 Kerns

216 Burgholzer's Rocki RINA CH 120.1413.6977.3

geb.: 16.12.18 gek.: 26.08.22
V: ROCKI CH 120.0747.6845.2
VV: POLITAN CH 120.0243.4204.6
M: VALENZIA CH 120.1214.6825.0
MV: VIRESTAR CH 120.0695.3773.5

BS22/CH 52% -388 -15 +0.01 -12 +0.02 GZW: 1013
LBE 84-84-82/88-88/85 2.L
Ø 1L 272 4844kg 3.61 % 3.43 % 67 LP 78 BD
HL:
E: Aufdermauer-Burch Martin u. Sandra, 6064 Kerns

217 LIPA CH 120.1430.0632.4

geb.: 07.12.18 gek.: 20.02.23
V: PHIL CH 120.1179.5309.8
VV: NORWIN CH 120.0810.8209.1
M: LILI CH 120.0674.8160.3
MV: WILLI CH 120.0584.9250.2

BS22/G 70% +216 +16 +0.10 +15 +0.10 GZW: 1156
LBE 85-85-83/86-85/85 1.L
Ø 2L 8550kg 4.42 % 3.48 % 116 LP 113 BD
HL: 2A 5 3.02 305 9134kg 4.52 % 3.56 % 116 LP 114 BD
E: Durrer Tres, 6064 Kerns

218 COLETTE CH 120.1438.5002.6

geb.: 04.12.18 gek.: 15.04.22
V: CANYON CH 120.1305.4940.7
VV: CALVIN-ET CH 120.0794.8035.9
M: JOENA CH 120.0680.9478.9
MV: JENOR CH 120.0895.6960.0

BS22/CH 57% +184 -2 -0.13 +5 -0.02 GZW: 1122
LBE 86-81-85/85-82/84 1.L
Ø 2L 8734kg 3.87 % 3.65 % 125 LP 111 BD
HL: 2B 4 3.04 305 9317kg 3.81 % 3.62 % 122 LP 112 BD
E: Blättler Martin, 6064 Kerns

219 BIASCA CH 120.1388.6509.7

geb.: 28.11.18 gek.: 08.11.22
V: BLOOMING-ET CH 120.0825.6880.8
VV: GLENN-ET CH 120.0236.6446.0
M: DOLLY CH 120.0517.1788.6
MV: EAGLE-ET US 192278.3

BS22/CH 54% -14 -14 -0.19 +5 +0.08 GZW: 1032
LBE 83-79-81/84-84/82 1.L
Ø 1L 305 5980kg 3.56 % 3.48 % 78 LP 96 BD
HL:
E: Durrer Bruno, 6064 Kerns

220 BAILA CH 120.1454.8417.5

geb.: 11.11.18 gek.: 16.11.22
V: BLOOMING-ET CH 120.0825.6880.8
VV: GLENN-ET CH 120.0236.6446.0
M: NORMA CH 120.1273.8253.6
MV: NORWIN CH 120.0810.8209.1

BS22/CH 52% -79 -3 +0.00 +10 +0.18 GZW: 1036
LBE 83-83-83/82-83/83 1.L
Ø 1L 294 5904kg 4.37 % 3.83 % 76 LP 88 BD
HL:
E: Windlin-Wettstein Walter, 6064 Kerns

221 Burgholzer's Silverstar SILVANA CH 120.1413.6971.1

geb.: 02.11.18 gek.: 28.12.22
V: SILVERSTAR CH 120.0550.7270.7
VV: SESAM CH 120.0057.9327.0
M: FINK CH 120.1100.1196.2
MV: FEDERER-ET DE 943349589.7

BS22/CH 52% +16 -8 -0.12 -6 -0.09 GZW: 1067
LBE 85-82-80/85-80/83 1.L
Ø 1L 289 5673kg 3.83 % 3.03 % 76 LP 78 BD
HL:
E: Aufdermauer-Burch Martin u. Sandra, 6064 Kerns

KATEGORIE

BS Kühe 2. + ff. Laktation

222 ROXY CH 120.1326.8137.2

geb.: 02.11.18 gek.: 24.10.22
V: ROCKI CH 120.0747.6845.2
VV: POLITAN CH 120.0243.4204.6
M: NOEMIE CH 120.1181.8463.7
MV: THIS CH 120.0977.5614.6

BS22/CH 52% -80 +2 +0.07 +1 +0.05 GZW: 1091
LBE 82-81-80/79-83/80 1.L
Ø 1L 305 5797kg 3.86 % 3.31 % 74 LP 73 BD
HL:

E: Durrer - Ettlin Patrick + Mandy, 6064 Kerns

223 BIASCA CH 120.1438.4996.9

geb.: 02.11.18 gek.: 12.02.22
V: BAYS-ET CH 120.1145.9349.5
VV: ARROW IT 21002045985.3
M: BELINDA CH 120.0997.7855.9
MV: BROOKINGS-ET US 198772.0

BS22/CH 59% +588 +48 +0.33 +37 +0.22 GZW: 1294
LBE 82-81-81/84-85/82 1.L
Ø 2L 10171kg 4.25 % 4.07 % 135 LP 111 BD
HL: 2B 4 3.03 305 10453kg 4.35 % 4.13 % 133 LP 112 BD

E: Blättler Martin, 6064 Kerns

224 POLLY CH 120.1389.5354.1

geb.: 01.11.18 gek.: 25.08.22
V: JOE-ET CH 120.0793.5404.9
VV: NESTA IT 24000366344.1
M: PILLA CH 120.1178.2930.0
MV: ALPINSTAR CH 120.0876.2934.4

BS22/CH 54% -399 +23 +0.56 +14 +0.40 GZW: 1114
LBE 86-86-85/83-83/84 1.L
Ø 1L 305 6373kg 4.99 % 4.16 % 88 LP 106 BD
HL:

E: Durrer Dominik, 6064 Kerns

225 AMSEL CH 120.1399.1615.6

geb.: 29.10.18 gek.: 19.09.22
V: ANIBAL-ET CH 120.0830.2516.4
VV: VIGOR-ET US 195618.4
M: SAMBA CH 120.0631.5854.7
MV: SALOMON CH 120.0962.9600.1

BS22/G 67% -149 -11 -0.07 +4 +0.12 GZW: 1097
LBE 86-84-84/86-84/85 1.L

HL:

E: Durrer Patrick, 6064 Kerns

226 FINESSA CH 120.1408.0945.4

geb.: 26.10.18 gek.: 07.02.23
V: SILVERSTAR CH 120.0550.7270.7
VV: SESAM CH 120.0057.9327.0
M: FIPPA CH 120.1264.6447.9
MV: IPPO CH 120.0359.9710.5

BS22/CH 53% +30 +4 +0.04 +1 +0.00 GZW: 1135
LBE 83-76-85/79-78/81 1.L
Ø 1L 305 7095kg 4.10 % 3.20 % 92 LP 79 BD
HL:

E: Blättler - Rohrer Manfred, 6064 Kerns

227 Windlin's Ricki PAPAY CH 120.1389.2950.8

geb.: 24.10.18 gek.: 03.08.22
V: RICKI CH 120.1185.3493.7
VV: JACK-ET CH 120.0825.5810.6
M: POLINA CH 120.1064.3912.1
MV: PRESENT CH 120.0576.9035.0

BS22/CH 49% +122 +35 +0.42 +11 +0.09 GZW: 1122
LBE 83-84-85/85-78/84 1.L
Ø 1L 305 7210kg 4.08 % 3.43 % 95 LP 88 BD
HL:

E: Windlin-Wettstein Walter, 6064 Kerns

228 DEBY CH 120.1450.6847.4

geb.: 16.10.18 gek.: 28.08.22
V: BENDER-ET IT 34990885777.8
VV: BIVER CH 120.0942.9007.0
M: JOWA CH 120.0753.7637.3
MV: EGON CH 120.0064.8165.7

BS22/CH 54% +470 +21 +0.03 +25 +0.12 GZW: 1152
LBE 80-80-82/83-81/81 1.L
Ø 1L 285 6365kg 4.01 % 3.66 % 88 LP 85 BD
HL:

E: von Rotz-von Deschwanden Niklaus, 6066 St. Niklausen OW

229 KAMBLY CH 120.1398.2985.2

geb.: 15.10.18 gek.: 24.12.22
V: PAUER-ET CH 110.2660.7365.5
VV: PRELUDE-ET US 187668.0
M: GIGGI CH 120.1195.4167.5
MV: EDGARD IT 17991243640.5

BS22/CH 52% -124 -14 -0.13 -1 +0.05 GZW: 1018
LBE 83-83-80/79-80/81 1.L
Ø 1L 305 6104kg 3.75 % 3.42 % 81 LP 77 BD
HL:

E: Ettlin Niklaus, 6064 Kerns

KATEGORIE

BS Kühe 2. + ff. Laktation

230 KITHI CH 120.1398.2984.5

geb.: 14.10.18 gek.: 09.11.22
V: CALINO CH 120.1241.1667.7
VV: CALVIN-ET CH 120.0794.8035.9
M: GLORIA 1 CH 120.1113.2399.6
MV: NESTO CH 120.0788.5937.8

BS22/CH 50% -44 -9 -0.10 -12 -0.15 GZW: 1086
LBE 77-81-80/84-82/80 1.L
Ø 1L 305 6421kg 3.96 % 3.13 % 83 LP 77 BD
HL:

E: Ettlin Niklaus, 6064 Kerns

231 Windlin's Zander BATTAYA CH 120.1389.2931.7

geb.: 07.10.18 gek.: 09.09.22
V: ZANDER-ET CH 120.1279.8036.7
VV: CALVIN-ET CH 120.0794.8035.9
M: BAFOS CH 120.1148.0311.2
MV: ROCKI CH 120.0747.6845.2

BS22/G 63% -136 -7 -0.01 -2 +0.04 GZW: 1093
LBE 82-83-83/84-82/83 1.L
Ø 1L 294 5446kg 3.97 % 3.54 % 72 LP 88 BD
HL:

E: Windlin-Wettstein Walter, 6064 Kerns

232 MILETA CH 120.1457.5344.8

geb.: 05.10.18 gek.: 26.11.22
V: CALVIN-ET CH 120.0794.8035.9
VV: NESTA IT 24000366344.1
M: MARA CH 120.1253.0158.4
MV: NESTO CH 120.0788.5937.8

BS22/G 67% +283 +26 +0.19 +20 +0.14 GZW: 1170
LBE 81-77-80/84-83/81 1.L
Ø 1L 305 7231kg 4.52 % 3.57 % 89 LP 83 BD
HL:

E: Windlin Toni, 6064 Kerns

233 ADRIA CH 120.1457.5343.1

geb.: 02.10.18 gek.: 22.10.22
V: ARROW IT 21002045985.3
VV: ANIBAL-ET CH 120.0830.2516.4
M: BLONDI CH 120.1180.1649.5
MV: BORIS CH 120.0976.5786.3

BS22/CH 52% +159 +18 +0.16 +11 +0.08 GZW: 1107
LBE 84-80-82/84-85/83 1.L
Ø 1L 305 7014kg 4.46 % 3.24 % 88 LP 83 BD
HL:

E: Windlin Toni, 6064 Kerns

234 G-Wal Alino JONA CH 120.1393.5449.1

geb.: 30.09.18 gek.: 01.01.23
V: ALINO CH 120.0677.5320.5
VV: TAU CH 120.0148.8757.1
M: JULE CH 120.1193.3492.5
MV: ALPINSTAR CH 120.0876.2934.4

BS22/CH 53% -226 +32 +0.58 +14 +0.31 GZW: 1203
LBE 86-83-83/87-83/85 1.L
Ø 1L 305 7287kg 4.78 % 3.91 % 94 LP 106 BD
HL:

E: Durrer Dominik, 6064 Kerns

235 Stuppan's Salomon SOLPISA CH 120.1453.4971.9

geb.: 26.09.18 gek.: 12.04.22
V: SALOMON CH 120.0962.9600.1
VV: DALLY-ET US 197305.1
M: PISA CH 120.1194.8670.9
MV: BIG STAR CH 120.1039.8721.2

BS22/CH 57% +633 +5 -0.28 +17 -0.07 GZW: 1103
LBE 82-82-81/86-82/83 1.L
Ø 2L 8669kg 3.66 % 3.25 % 108 LP 106 BD
HL: 2B 5 3.07 305 9543kg 3.65 % 3.26 % 117 LP 114 BD

E: Durrer Patrick, 6064 Kerns

236 Burgholzer's Joko JOIA CH 120.1413.6962.9

geb.: 25.09.18 gek.: 31.01.23
V: JOKO CH 120.1278.4498.0
VV: JOE-ET CH 120.0793.5404.9
M: ALPENROESLI CH 120.1188.3958.2
MV: ASTRO CH 120.0569.2944.4

BS22/CH 40% +2 -4 -0.06 -1 -0.01 GZW: 1014
LBE 81-78-83/83-80/82 1.L
Ø 1L 305 5436kg 3.68 % 3.35 % 69 LP 78 BD
HL:

E: Aufdermauer-Burch Martin u. Sandra, 6064 Kerns

237 PAULA CH 120.1397.1771.5

geb.: 25.09.18 gek.: 10.01.23
V: SUPERSTAR IT 14990127961.0
VV: BLOOMING-ET CH 120.0825.6880.8
M: PALUNA CH 120.1121.3485.0
MV: PEARLBOY-ET CH 120.0944.7184.4

BS22/CH 56% -206 -11 -0.04 +4 +0.16 GZW: 1000
LBE 97-88-90/94-90/93 3.L

HL:
E: Ettlin-Ettlin Toni, 6064 Kerns

KATEGORIE

BS Kühe 2. + ff. Laktation

238 BIRKE CH 120.1413.3580.8

geb.: 24.09.18 gek.: 24.12.22
V: ALASKO CH 120.1024.1748.2
VV: BLOOMING-ET CH 120.0825.6880.8
M: BRUNETTA CH 120.1256.4528.2
MV: NESCARDO CH 120.0725.9053.6

BS22/CH 56% +287 +18 +0.09 +25 +0.21 GZW: 1170
LBE 82-81-81/83-84/82 1.L
Ø 2L 6397kg 4.01 % 3.70 % 88 LP 84 BD
HL: 2A 7 3.03 305 6657kg 4.24 % 3.91 % 84 LP 84 BD
E: Kretz Hans, 6064 Kerns

239 LOTTI CH 120.1364.0870.8

geb.: 21.09.18 gek.: 05.03.22
V: LENNOX CH 120.1197.0288.5
VV: BIVER CH 120.0942.9007.0
M: ELSTER CH 120.1188.3952.0
MV: FANTASTIC-ET CH 120.0550.7284.4

BS22/CH 59% -295 -6 +0.08 -1 +0.13 GZW: 1000
LBE 81-83-85/85-83/83 1.L
Ø 2L 5483kg 3.84 % 3.29 % 78 LP 84 BD
HL: 2A 4 3.05 295 5551kg 3.84 % 3.28 % 75 LP 85 BD
E: Durrer-Burch Hans, 6064 Kerns

240 CADY CH 120.1418.7573.1

geb.: 18.09.18 gek.: 27.09.22
V: CALVIN-ET CH 120.0794.8035.9
VV: NESTA IT 24000366344.1
M: BIRKE CH 120.1046.0373.9
MV: BLOOMING-ET CH 120.0825.6880.8

BS22/CH 54% +210 -5 -0.19 +15 +0.11 GZW: 1198
LBE 83-85-86/87-84/85 1.L
Ø 1L 305 6958kg 3.85 % 3.52 % 92 LP 91 BD
HL:
E: Waser-von Ah Markus, 6064 Kerns

241 STEFFI CH 120.1400.9664.9

geb.: 18.09.18 gek.: 15.06.22
V: CALVIN-ET CH 120.0794.8035.9
VV: NESTA IT 24000366344.1
M: SJLIA CH 120.1267.8428.7
MV: BLOOMING-ET CH 120.0825.6880.8

BS22/CH 49% -161 -12 -0.08 -6 -0.01 GZW: 1060
LBE 85-86-85/85-82/85 1.L
HL:
E: Durrer Patrick, 6064 Kerns

242 ANNA CH 120.1326.8131.0

geb.: 09.09.18 gek.: 09.10.22
V: ARROW IT 21002045985.3
VV: ANIBAL-ET CH 120.0830.2516.4
M: EDELWYSS CH 120.0588.5571.0
MV: EDEL CH 120.0558.5495.2

BS22/CH 59% -83 +10 +0.19 +8 +0.15 GZW: 1040
LBE 80-82-83/81-80/81 1.L
Ø 2L 5004kg 4.25 % 3.57 % 71 LP 74 BD
HL: 2A 8 3.01 290 5188kg 4.18 % 3.57 % 70 LP 73 BD
E: Durrer - Ettlin Patrick + Mandy, 6064 Kerns

243 Feldli's Lennox LINA CH 120.1394.8783.0

geb.: 08.09.18 gek.: 01.10.22
V: LENNOX CH 120.1197.0288.5
VV: BIVER CH 120.0942.9007.0
M: KIRA CH 120.0704.7962.8
MV: SILVERSTAR CH 120.0550.7270.7

BS22/CH 53% -374 +11 +0.37 +17 +0.43 GZW: 1187
LBE 83-78-82/83-85/82 1.L
Ø 1L 297 7636kg 4.60 % 4.10 % 103 LP 98 BD
HL:
E: Reinhard Martin, 6064 Kerns

244 Rossmättler's Calvin CANDY CH 120.1424.5228.3

geb.: 06.09.18 gek.: 03.02.22
V: CALVIN-ET CH 120.0794.8035.9
VV: NESTA IT 24000366344.1
M: LEXI CH 120.1180.2717.0
MV: LETS GO-ET CH 120.1029.3811.6

BS22/CH 59% +404 +7 -0.13 +9 -0.07 GZW: 1142
LBE 84-85-85/86-83/85 1.L
Ø 2L 7822kg 3.92 % 3.34 % 94 LP 87 BD
HL: 2B 1 3.05 305 8347kg 3.87 % 3.34 % 91 LP 87 BD
E: Bucher Stefan, 6064 Kerns

245 TINKA CH 120.1400.1438.4

geb.: 05.09.18 gek.: 27.05.22
V: TENNDITH CH 120.0835.0936.7
VV: GLENN-ET CH 120.0236.6446.0
M: NUBIA CH 120.1245.7571.9
MV: NORWIN CH 120.0810.8209.1

BS22/CH 54% +432 -4 -0.29 +3 -0.16 GZW: 1021
LBE 78-80-84/84-84/82 1.L
Ø 1L 305 7418kg 3.37 % 3.06 % 103 LP 91 BD
HL:
E: Waser Adrian, 6064 Kerns

KATEGORIE

BS Kühe 2. + ff. Laktation

246 Windlin's Biver NAN CH 120.1389.2959.1

geb.: 05.09.18 gek.: 13.08.22
V: BIVER CH 120.0942.9007.0
VV: BLOOMING-ET CH 120.0825.6880.8
M: NAMAKWA CH 120.0830.9123.7
MV: NESTA IT 24000366344.1

BS22/G 68% -152 +8 +0.20 +10 +0.22 GZW: 1095
LBE 83-81-80/83-82/82 1.1
Ø 1L 294 5630kg 4.51 % 3.85 % 75 LP 88 BD
HL:

E: Windlin-Wettstein Walter, 6064 Kerns

247 Rossmättler's Silverstar SENTA CH 120.1424.5226.9

geb.: 02.09.18 gek.: 10.06.22
V: SILVERSTAR CH 120.0550.7270.7
VV: SESAM CH 120.0057.9327.0
M: GALINA CH 120.1212.5776.2
MV: GENOX-BOY CH 120.0794.8936.9

BS22/CH 56% -736 -2 +0.41 -6 +0.29 GZW: 1022
LBE 83-83-82/82-83/82 1.1
Ø 1L 304 6447kg 4.56 % 3.78 % 85 LP 87 BD
HL:

E: Bucher Stefan, 6064 Kerns

248 SENTA CH 120.1425.2772.1

geb.: 01.09.18 gek.: 13.02.23
V: SALOMON CH 120.0962.9600.1
VV: DALLY-ET US 197305.1
M: FANTASIA CH 120.1084.0275.8
MV: FANTASTIC-ET CH 120.0550.7284.4

BS22/CH 59% +430 +14 -0.05 +16 +0.02 GZW: 1120
LBE 86-81-82/81-80/82 1.1
Ø 2L 7515kg 4.07 % 3.29 % 97 LP 88 BD
HL: 2A 3 3.05 305 8006kg 3.80 % 3.26 % 96 LP 88 BD

E: von Rotz Ruedi, 6064 Kerns

249 Rossmättler's Blooming BLUEMLI CH 120.1392.5675.7

geb.: 01.09.18 gek.: 25.11.22
V: BLOOMING-ET CH 120.0825.6880.8
VV: GLENN-ET CH 120.0236.6446.0
M: VERA CH 120.1180.2723.1
MV: VIRESTAR CH 120.0695.3773.5

BS22/CH 59% +216 -4 -0.18 +12 +0.06 GZW: 1099
LBE 85-87-93/87-92/88 3.1
Ø 2L 7321kg 3.77 % 3.39 % 90 LP 87 BD
HL: 2C 1 3.03 287 7543kg 3.65 % 3.35 % 87 LP 87 BD

E: Bucher Stefan, 6064 Kerns

250 BECKY CH 120.1326.8129.7

geb.: 31.08.18 gek.: 10.09.22
V: BENDER-ET IT 34990885777.8
VV: BIVER CH 120.0942.9007.0
M: CARINA CH 120.1181.8464.4
MV: CHARMEUR-ET CH 120.0828.4387.5

BS22/CH 57% +256 +8 -0.03 +17 +0.11 GZW: 1096
LBE 85-83-82/86-87/84 2.1
Ø 1L 305 5177kg 3.75 % 3.40 % 77 LP 75 BD
HL: 1A 8 2.01 305 5177kg 3.75 % 3.40 % 77 LP 75 BD

E: Durrer - Ettlin Patrick + Mandy, 6064 Kerns

251 BAMBI CH 120.1457.5341.7

geb.: 25.08.18 gek.: 13.09.22
V: BENDER-ET IT 34990885777.8
VV: BIVER CH 120.0942.9007.0
M: RONJA CH 120.1050.3750.2
MV: ROCKI CH 120.0747.6845.2

BS22/CH 53% +28 +9 +0.11 +14 +0.18 GZW: 1109
LBE 85-83-82/83-80/83 1.1
Ø 1L 270 6513kg 4.07 % 3.49 % 84 LP 83 BD
HL:

E: Windlin Toni, 6064 Kerns

252 Wendelsau's Calvin CHEERS CH 120.1369.5781.7

geb.: 21.08.18 gek.: 09.02.23
V: CALVIN-ET CH 120.0794.8035.9
VV: NESTA IT 24000366344.1
M: GLORIA CH 120.1257.4537.1
MV: GENOX-BOY CH 120.0794.8936.9

BS22/G 69% +203 -2 -0.15 +4 -0.04 GZW: 1135
LBE 83-84-87/82-82/83 1.1
Ø 2L 7883kg 3.66 % 3.56 % 104 LP 99 BD
HL: 2B 4 3.01 305 8545kg 3.71 % 3.56 % 104 LP 98 BD

E: Durrer Arnold, 6064 Kerns

253 M & M's Salomon BONNY CH 120.1442.1201.4

geb.: 15.08.18 gek.: 10.03.22
V: SALOMON CH 120.0962.9600.1
VV: DALLY-ET US 197305.1
M: BROOKLYN CH 120.1186.1546.9
MV: CALVIN-ET CH 120.0794.8035.9

BS22/G 67% +393 +6 -0.13 +23 +0.13 GZW: 1218
LBE 90-91-88/90-88/89 2.1
Ø 2L 8706kg 3.98 % 3.84 % 105 LP 99 BD
HL: 2B 5 3.07 305 9580kg 3.82 % 3.51 % 113 LP 103 BD

E: Durrer Patrick, 6064 Kerns

KATEGORIE

BS Kühe 2. + ff. Laktation

254 BONNY CH 120.1388.4001.8

geb.: 11.08.18 gek.: 20.02.23
V: BENDER-ET IT 34990885777.8
VV: BIVER CH 120.0942.9007.0
M: FIONA CH 120.1168.0310.3
MV: FANTASTIC-ET CH 120.0550.7284.4

BS22/CH 59% +725 +8 -0.28 +18 -0.09 GZW: 1088
LBE 83-84-82/77-80/81 1.L
Ø 2L 7405kg 3.89 % 3.21 % 99 LP 83 BD
HL: 2B 4 3.02 305 7889kg 3.76 % 3.22 % 96 LP 83 BD
E: Bucher Hans, 6064 Kerns

255 Burgholzer's Superstar SIMBA CH 120.1413.6946.9

geb.: 08.08.18 gek.: 05.12.22
V: SUPERSTAR IT 14990127961.0
VV: BLOOMING-ET CH 120.0825.6880.8
M: VIOLA CH 120.1214.6824.3
MV: VIRESTAR CH 120.0695.3773.5

BS22/CH 56% -333 -19 -0.08 -1 +0.15 GZW: 984
LBE 88-89-93/89-90/90 3.L
Ø 1L 272 4101kg 3.58 % 3.71 % 52 LP 78 BD
HL: 2A 4 3.04 272 4101kg 3.58 % 3.71 % 52 LP 78 BD
E: Aufdermauer-Burch Martin u. Sandra, 6064 Kerns

256 LELY CH 120.1389.9504.6

geb.: 08.08.18 gek.: 08.10.22
V: BENDER-ET IT 34990885777.8
VV: BIVER CH 120.0942.9007.0
M: LEBUNIA CH 120.0774.2585.7
MV: JONGLEUR-ET CH 120.0270.9369.3

BS22/G 71% +157 -1 -0.10 +4 -0.01 GZW: 1099
LBE 92-86-94/93-96/92 3.L
Ø 2L 7461kg 4.12 % 3.37 % 103 LP 107 BD
HL: 2B 7 3.01 305 7824kg 4.04 % 3.37 % 97 LP 106 BD
E: Durrer Dominik, 6064 Kerns

257 ALMA CH 120.1428.1093.9

geb.: 05.08.18 gek.: 20.12.22
V: ALASKO CH 120.1024.1748.2
VV: BLOOMING-ET CH 120.0825.6880.8
M: ROBERTA CH 120.1025.3033.4
MV: RAHLIO CH 120.0867.4422.2

BS22/CH 54% +62 -8 -0.15 -1 -0.04 GZW: 1017
LBE 78-76-80/82-79/79 1.L
Ø 1L 305 5798kg 3.47 % 3.21 % 70 LP 79 BD
HL:
E: Blättler - Rohrer Manfred, 6064 Kerns

258 ALBULA CH 120.1433.8664.8

geb.: 01.08.18 gek.: 11.02.23
V: AMSTRONG CH 120.1326.3303.6
VV: CALVIN-ET CH 120.0794.8035.9
M: ELMA CH 120.1218.0276.4
MV: ERIK CH 120.1052.9837.8

BS22/CH 51% +298 +4 -0.11 +2 -0.11 GZW: 1078
LBE 81-86-83/85-80/83 1.L
Ø 2L 7382kg 4.17 % 3.18 % 97 LP 89 BD
HL: 2A 5 3.06 298 7817kg 4.41 % 3.21 % 97 LP 88 BD
E: Flück Annemarie+Josef, 6066 St. Niklausen OW

259 Kocher's Phil PATTY CH 120.1425.9784.7

geb.: 17.07.18 gek.: 06.10.21
V: PHIL CH 120.1179.5309.8
VV: NORWIN CH 120.0810.8209.1
M: ASPEN CH 120.1263.9493.6
MV: ANIBAL-ET CH 120.0830.2516.4

BS22/G 71% +806 +10 -0.30 +26 -0.03 GZW: 1183
LBE 84-82-84/86-81/84 1.L
Ø 2L 6856kg 3.70 % 3.31 % 87 LP 77 BD
HL: 2B 3 3.03 305 6908kg 3.84 % 3.45 % 79 LP 78 BD
E: Ettlin Niklaus, 6064 Kerns

260 TRIXI CH 120.1304.9866.8

geb.: 13.06.18 gek.: 22.01.23
V: SUPERSTAR IT 14990127961.0
VV: BLOOMING-ET CH 120.0825.6880.8
M: TULPE CH 120.1168.8593.2
MV: ETVEI DE 932230236.7

BS22/CH 58% +213 +26 +0.24 +16 +0.12 GZW: 1165
LBE
Ø 2L 5491kg 4.26 % 3.50 % 67 LP 67 BD
HL: 1A 1 2.08 305 5708kg 4.36 % 3.47 % 73 LP 67 BD
E: Spichtig-Zimmermann Albert, 6064 Kerns

261 MARLA CH 120.1437.1921.7

geb.: 07.05.18 gek.: 26.08.22
V: HAEGAR CH 120.1185.8292.1
VV: UDORO CH 120.1051.3484.3
M: MORA CH 120.1205.6567.7
MV: BLOOMING-ET CH 120.0825.6880.8

BS22/CH 59% +582 +12 -0.15 +12 -0.11 GZW: 1135
LBE 88-91-86/90-87/88 2.L
Ø 2L 7555kg 3.98 % 3.34 % 100 LP 105 BD
HL: 2C 5 3.05 305 8255kg 3.84 % 3.28 % 107 LP 112 BD
E: Durrer Patrick, 6064 Kerns

KATEGORIE

BS Kühe 2. + ff. Laktation

262 CLOUY CH 120.1410.6707.5

geb.: 01.03.18 gek.: 18.09.22
V: LENNOX CH 120.1197.0288.5
VV: BIVER CH 120.0942.9007.0
M: CORINA CH 120.1201.2356.3
MV: GENOX-BOY CH 120.0794.8936.9

BS22/CH 58% -161 +19 +0.36 +8 +0.19 GZW: 1098
LBE 92-93-93/91-90/91 3.L
Ø 1L 276 5828kg 4.55 % 3.81 % 74 LP 85 BD
HL: 2A 5 3.07 276 5828kg 4.55 % 3.81 % 74 LP 85 BD
E: Ettlin-Ettlin Toni, 6064 Kerns

263 ISA CH 120.1365.5521.1

geb.: 03.01.18 gek.: 14.01.23
V: GENOX-BOY CH 120.0794.8936.9
VV: GLENN-ET CH 120.0236.6446.0
M: PETRA CH 120.1180.2074.4
MV: CHARMEUR-ET CH 120.0828.4387.5

BS22/CH 59% +449 +0 -0.25 +4 -0.16 GZW: 994
LBE
Ø 2L 8224kg 3.73 % 3.25 % 104 LP 97 BD
HL: 2A 5 4.00 305 9089kg 3.72 % 3.26 % 110 LP 96 BD
E: Durrer Renato, 6066 St. Niklausen OW

264 JESSY CH 120.1376.2884.6

geb.: 24.12.17 gek.: 30.10.22
V: FINN CH 120.1252.3175.1
VV: HUVI AT 317093322.0
M: JORDI CH 120.0958.1323.0
MV: JONGLEUR-ET CH 120.0270.9369.3

BS22/CH 59% +404 +26 +0.13 -4 -0.24 GZW: 1114
LBE 87-81-90/94-95/90 3.L
Ø 2L 7773kg 4.55 % 3.25 % 94 LP 89 BD
HL: 2A 2 3.09 305 8026kg 4.49 % 3.18 % 93 LP 90 BD
E: Röthlin-Blättler Josef, 6064 Kerns

265 ANGI CH 120.1301.5293.5

geb.: 12.12.17 gek.: 16.12.22
V: ANIBAL-ET CH 120.0830.2516.4
VV: VIGOR-ET US 195618.4
M: SINA CH 120.0985.2010.4
MV: SIRKAN-ET CH 120.0668.0028.3

BS22/G 71% +115 +1 -0.05 +1 -0.05 GZW: 1091
LBE 98-95-96/95-94/95 3.L
Ø 2L 7259kg 4.07 % 3.44 % 90 LP 100 BD
HL: 2B 8 3.09 305 7531kg 4.01 % 3.56 % 89 LP 109 BD
E: Durrer Dominik, 6064 Kerns

266 BELLA CH 120.1371.2167.5

geb.: 12.12.17 gek.: 19.02.23
V: BIVER CH 120.0942.9007.0
VV: BLOOMING-ET CH 120.0825.6880.8
M: PRISKA CH 120.1011.5537.8
MV: PRIMO-ET CH 120.0087.9460.1

BS22/CH 62% +149 +3 -0.04 +11 +0.08 GZW: 1013
LBE
Ø 2L 7634kg 3.91 % 3.41 % 102 LP 88 BD
HL: 2A 6 3.02 305 7722kg 3.95 % 3.38 % 105 LP 88 BD
E: Rohrer-Flück Niklaus+Edith, 6066 St. Niklausen OW

267 JAEMY CH 120.1398.2966.1

geb.: 27.11.17 gek.: 07.02.23
V: EIPET CH 120.1027.4167.9
VV: EINSTEIN CH 120.0478.9906.0
M: BERNINA CH 120.1053.9268.7
MV: PRESENT CH 120.0576.9035.0

BS22/CH 58% -227 -2 +0.10 -11 -0.04 GZW: 1018
LBE 82-83-80/82-85/82 1.L
Ø 2L 6626kg 4.17 % 3.21 % 82 LP 76 BD
HL: 2C 3 4.03 305 7057kg 4.14 % 3.20 % 85 LP 77 BD
E: Ettlin Niklaus, 6064 Kerns

268 GREJSI CH 120.1327.2963.0

geb.: 09.11.17 gek.: 07.11.22
V: GENOX-BOY CH 120.0794.8936.9
VV: GLENN-ET CH 120.0236.6446.0
M: EDELWEISS CH 120.0916.1535.7
MV: ROLIX CH 120.0738.6328.8

BS22/CH 59% -251 -8 +0.03 -9 +0.00 GZW: 938
LBE 94-94-91/92-92/92 3.L
Ø 1L 290 6277kg 3.82 % 3.15 % 79 LP 88 BD
HL: 2A 6 3.11 290 6277kg 3.82 % 3.15 % 79 LP 88 BD
E: Flück Annemarie+Josef, 6066 St. Niklausen OW

269 NENA 2 CH 120.1397.4272.4

geb.: 02.11.17 gek.: 25.09.22
V: BLUEM-BOY CH 120.1202.6744.1
VV: BIVER CH 120.0942.9007.0
M: NINA CH 120.1118.5742.2
MV: FANTASTIC-ET CH 120.0550.7284.4

BS22/CH 60% -98 +6 +0.14 +15 +0.26 GZW: 1094
LBE 93-94-93/93-90/92 3.L
Ø 2L 7801kg 4.12 % 3.86 % 104 LP 107 BD
HL: 1B 7 2.10 305 7959kg 4.21 % 3.95 % 105 LP 107 BD
E: Durrer Dominik, 6064 Kerns

KATEGORIE

BS Kühe 2. + ff. Laktation

270 ANINA CH 120.1387.2866.8

geb.: 31.10.17 gek.: 02.10.22
V: ALLURE CH 120.1176.2290.1
VV: BIG STAR CH 120.1039.8721.2
M: WINIPEG CH 120.1062.3766.6
MV: WERMONT CH 120.0543.4224.5

BS22/CH 59% -464 -16 +0.04 -5 +0.16 GZW: 985
LBE 84-84-85/85-85/85 1.L
Ø 2L 5542kg 3.67 % 3.64 % 73 LP 80 BD
HL: 2A 6 3.11 290 5804kg 3.72 % 3.77 % 75 LP 80 BD
E: Rohrer-von Rotz Marco + Nicole, 6066 St. Niklausen OW

271 Gassner Lennox JOLA CH 120.1251.3557.8

geb.: 29.10.17 gek.: 02.09.22
V: LENNOX CH 120.1197.0288.5
VV: BIVER CH 120.0942.9007.0
M: JANA CH 120.1072.8534.5
MV: SILVERSTONE CH 120.0742.1563.5

BS22/CH 59% +291 +3 -0.12 +7 -0.04 GZW: 1069
LBE 92-95-95/96-93/94 3.L
Ø 2L 7544kg 3.99 % 3.47 % 98 LP 97 BD
HL: 2A 7 3.10 292 7988kg 3.92 % 3.58 % 100 LP 98 BD
E: Reinhard Martin, 6064 Kerns

272 RYBELLA CH 120.1376.2873.0

geb.: 28.10.17 gek.: 08.10.22
V: JONGLEUR-ET CH 120.0270.9369.3
VV: POLO-ET US 193949.1
M: ROSETTE CH 120.0758.1727.2
MV: ROGER CH 120.0543.4225.2

BS22/CH 59% -287 -4 +0.11 -12 -0.03 GZW: 1020
LBE 87-92-93/91-89/91 3.L
Ø 1L 305 7498kg 4.55 % 3.52 % 92 LP 88 BD
HL: 1B 2 2.10 305 7498kg 4.55 % 3.52 % 92 LP 88 BD
E: Röthlin-Blättler Josef, 6064 Kerns

273 MARCOLE CH 120.1353.3068.0

geb.: 26.10.17 gek.: 30.11.22
V: GLORINO-ET CH 120.0875.9555.7
VV: GLENN-ET CH 120.0236.6446.0
M: FIESTA CH 120.0604.0274.2
MV: FANTASTIC-ET CH 120.0550.7284.4

BS22/CH 59% +50 -5 -0.10 +9 +0.10 GZW: 1028
LBE 82-80-83/84-86/83 1.L
Ø 2L 5740kg 3.68 % 3.56 % 73 LP 80 BD
HL: 2A 6 4.00 283 5911kg 4.09 % 3.57 % 73 LP 80 BD
E: Rohrer-von Rotz Marco + Nicole, 6066 St. Niklausen OW

274 AMY CH 120.1327.2959.3

geb.: 13.10.17 gek.: 21.10.22
V: ARROW IT 21002045985.3
VV: ANIBAL-ET CH 120.0830.2516.4
M: NINA CH 120.1191.1021.5
MV: NIRVANA IT 48990022965.1

BS22/CH 59% -12 +11 +0.16 +7 +0.10 GZW: 1070
LBE 93-87-89/95-92/92 3.L
Ø 2L 7181kg 4.41 % 3.31 % 96 LP 86 BD
HL: 1A 8 3.00 301 7290kg 4.28 % 3.10 % 102 LP 84 BD
E: Flück Annemarie+Josef, 6066 St. Niklausen OW

275 MONTANA CH 120.1292.2280.9

geb.: 01.10.17 gek.: 17.09.22
V: BENNO CH 120.1154.7594.3
VV: BIVER CH 120.0942.9007.0
M: HYZINTA CH 120.1082.2559.3
MV: FANTASTIC-ET CH 120.0550.7284.4

BS22/CH 59% -431 -20 -0.04 -11 +0.06 GZW: 986
LBE 88-86-93/92-92/91 3.L
Ø 2L 6854kg 4.17 % 3.54 % 89 LP 87 BD
HL: 2B 6 3.10 305 6927kg 4.26 % 3.64 % 82 LP 88 BD
E: Windlin-Wettstein Walter, 6064 Kerns

276 Migi's Grischa Star ZAHINA CH 120.1327.3969.1

geb.: 29.09.17 gek.: 04.01.23
V: GRISCHA STAR CH 120.1114.6625.9
VV: BIG STAR CH 120.1039.8721.2
M: ZILIA CH 120.0755.5713.0
MV: NELGOR CH 120.0552.7031.8

BS22/CH 60% +486 +9 -0.14 +9 -0.11 GZW: 1098
LBE 85-86-74/83-85/82 1.L
Ø 2L 8746kg 3.76 % 3.29 % 108 LP 107 BD
HL: 2B 7 4.01 305 9567kg 3.76 % 3.15 % 112 LP 106 BD
E: Ettlin-Durrer Toni, 6066 St. Niklausen OW

277 ARGOVIA CH 120.1314.0612.9

geb.: 28.09.17 gek.: 17.09.22
V: ANIBAL-ET CH 120.0830.2516.4
VV: VIGOR-ET US 195618.4
M: BIRKE CH 120.1046.0373.9
MV: BLOOMING-ET CH 120.0825.6880.8

BS22/CH 61% -198 +13 +0.30 +20 +0.38 GZW: 1178
LBE 95-94-91/93-92/93 3.L
Ø 2L 7219kg 4.47 % 3.93 % 94 LP 91 BD
HL: 1A 5 2.11 291 7250kg 4.37 % 4.00 % 99 LP 91 BD
E: Waser-von Ah Markus, 6064 Kerns

KATEGORIE

BS Kühe 2. + ff. Laktation

278 NESCARDA CH 120.1305.9698.2

geb.: 26.09.17 gek.: 04.08.22
V: NESCARDO CH 120.0725.9053.6
VV: NESTA IT 24000366344.1
M: JUVENA CH 120.1158.2158.0
MV: IPPO CH 120.0359.9710.5

BS22/CH 55% -3 -13 -0.18 -9 -0.12 GZW: 981
LBE 80-80-80/83-83/81 1.L
Ø 1L 305 6350kg 3.54 % 3.24 % 84 LP 82 BD
HL:
E: von Rotz Walter, 6064 Kerns

279 CINDY CH 120.1329.0633.8

geb.: 22.09.17 gek.: 19.11.22
V: CHARMEUR-ET CH 120.0828.4387.5
VV: GLENN-ET CH 120.0236.6446.0
M: INDIA CH 120.1180.1644.0
MV: JAN CH 120.0647.8508.7

BS22/CH 59% +118 -2 -0.09 +12 +0.11 GZW: 1061
LBE 84-84-80/84-83/83 1.L
Ø 2L 7489kg 3.92 % 3.59 % 90 LP 82 BD
HL: 2B 1 4.00 305 7960kg 3.93 % 3.52 % 89 LP 83 BD
E: Windlin Toni, 6064 Kerns

280 BAILEY CH 120.1384.6060.5

geb.: 20.09.17 gek.: 03.11.22
V: BIVER CH 120.0942.9007.0
VV: BLOOMING-ET CH 120.0825.6880.8
M: JOWA CH 120.0753.7637.3
MV: EGO CH 120.0064.8165.7

BS22/CH 60% +270 +26 +0.21 +21 +0.16 GZW: 1145
LBE 93-94-95/94-92/93 3.L
Ø 2L 7407kg 4.14 % 3.64 % 94 LP 85 BD
HL: 2B 5 4.00 305 8023kg 4.11 % 3.63 % 96 LP 85 BD
E: von Rotz-von Deschwanden Niklaus, 6066 St. Niklausen OW

281 BECKY CH 120.1384.6059.9

geb.: 20.09.17 gek.: 21.10.22
V: BIVER CH 120.0942.9007.0
VV: BLOOMING-ET CH 120.0825.6880.8
M: JOWA CH 120.0753.7637.3
MV: EGO CH 120.0064.8165.7

BS22/CH 60% +402 +26 +0.13 +19 +0.07 GZW: 1105
LBE 95-94-90/93-95/93 3.L
Ø 2L 7554kg 4.05 % 3.49 % 96 LP 85 BD
HL: 2A 6 4.00 305 7994kg 4.12 % 3.50 % 95 LP 85 BD
E: von Rotz-von Deschwanden Niklaus, 6066 St. Niklausen OW

282 Feldli's Calvin CILL CH 120.1258.9057.6

geb.: 17.09.17 gek.: 06.09.22
V: CALVIN-ET CH 120.0794.8035.9
VV: NESTA IT 24000366344.1
M: PRISMA CH 120.1084.9802.7
MV: PAUER-ET CH 110.2660.7365.5

BS22/CH 60% +249 +0 -0.14 +2 -0.09 GZW: 1119
LBE 97-95-94/95-91/94 3.L
Ø 2L 7848kg 4.01 % 3.47 % 102 LP 97 BD
HL: 2A 7 3.11 305 8808kg 3.88 % 3.47 % 107 LP 98 BD
E: Reinhard Martin, 6064 Kerns

283 BIRCHLER BS Daredevil YLVA CH 120.1374.2096.9

geb.: 17.09.17 gek.: 13.10.22
V: DAREDEVIL-ET US 3012559129.9
VV: BRADY-ET US 72341784.0
M: GRAEFIN CH 120.1149.9793.4
MV: ZIRO CH 120.0975.2487.5

BS22/CH 62% +455 +0 -0.25 +19 +0.04 GZW: 1114
LBE 84-79-85/82-76/82 1.L
Ø 2L 9377kg 3.70 % 3.40 % 119 LP 106 BD
HL: 3B 5 3.10 305 10443kg 3.78 % 3.39 % 119 LP 112 BD
E: Durrer Tres, 6064 Kerns

284 Burgholzer's Jaguar JAENZI CH 120.1346.0593.2

geb.: 16.09.17 gek.: 28.01.23
V: JAGUAR-ET CH 120.0711.7494.2
VV: GLENN-ET CH 120.0236.6446.0
M: FLOTTI CH 120.1113.1178.8
MV: ASTRO CH 120.0569.2944.4

BS22/CH 59% +50 +19 +0.24 +11 +0.13 GZW: 1139
LBE 88-83-87/86-84/86 2.L
Ø 2L 6785kg 4.05 % 3.59 % 88 LP 78 BD
HL: 2A 4 4.04 305 7043kg 3.93 % 3.56 % 90 LP 78 BD
E: Aufdermauer-Burch Martin u. Sandra, 6064 Kerns

285 Windlin's Grischa Star CANADA CH 120.1389.2915.7

geb.: 15.09.17 gek.: 29.09.22
V: GRISCHA STAR CH 120.1114.6625.9
VV: BIG STAR CH 120.1039.8721.2
M: COSTARICA CH 120.0991.1561.3
MV: JAN CH 120.0647.8508.7

BS22/CH 59% +593 +8 -0.21 +8 -0.17 GZW: 1066
LBE 85-82-91/93-86/88 3.L
Ø 2L 7617kg 3.91 % 3.12 % 103 LP 87 BD
HL: 2B 6 3.08 305 8866kg 3.98 % 3.23 % 116 LP 88 BD
E: Windlin-Wettstein Walter, 6064 Kerns

KATEGORIE

BS Kühe 2. + ff. Laktation

286 GWENDY CH 120.1314.0610.5

geb.: 09.09.17 gek.: 11.10.22
V: GRISCHA STAR CH 120.1114.6625.9
VV: BIG STAR CH 120.1039.8721.2
M: EMYLOU AT 632265419.6
MV: JONGLEUR-ET CH 120.0270.9369.3

BS22/CH 60% +49 +8 +0.08 -1 -0.04 GZW: 1065
LBE 84-84-90/97-91/90 3.L
Ø 2L 7311kg 4.20 % 3.46 % 93 LP 91 BD
HL: 1A 5 2.10 305 7500kg 4.01 % 3.48 % 100 LP 91 BD
E: Wasser-von Ah Markus, 6064 Kerns

287 BIONDA CH 120.1305.9694.4

geb.: 08.09.17 gek.: 20.09.22
V: BIVER CH 120.0942.9007.0
VV: BLOOMING-ET CH 120.0825.6880.8
M: RONJA CH 120.0326.4854.3
MV: TONI CH 120.0348.5177.4

BS22/CH 60% +203 +5 -0.04 +17 +0.14 GZW: 1084
LBE 94-93-93/92-87/92 3.L
Ø 2L 6351kg 3.72 % 3.56 % 84 LP 82 BD
HL: 1A 6 3.01 278 6359kg 3.57 % 3.59 % 89 LP 82 BD
E: von Rotz Walter, 6064 Kerns

288 Migi's Calvin CANDY CH 120.1327.3961.5

geb.: 07.09.17 gek.: 11.11.22
V: CALVIN-ET CH 120.0794.8035.9
VV: NESTA IT 24000366344.1
M: BOUNTY 1 CH 120.1008.5659.7
MV: BLOOMING-ET CH 120.0825.6880.8

BS22/CH 60% +473 +5 -0.19 +12 -0.06 GZW: 1187
LBE 84-86-86/87-86/85 1.L
Ø 2L 8250kg 3.67 % 3.39 % 107 LP 107 BD
HL: 2A 8 4.01 305 8719kg 3.48 % 3.29 % 100 LP 106 BD
E: Durrer Dominik, 6064 Kerns

289 HOTzTOP Blooming CHIARA CH 120.1341.6667.9

geb.: 04.09.17 gek.: 03.02.22
V: BLOOMING-ET CH 120.0825.6880.8
VV: GLENN-ET CH 120.0236.6446.0
M: CLARA CH 120.0933.3182.8
MV: POLYKARP CH 120.0163.5455.2

BS22/CH 63% -436 -7 +0.15 +1 +0.23 GZW: 1043
LBE 82-85-85/87-89/85 2.L
Ø 3L 6146kg 4.21 % 3.67 % 74 LP 87 BD
HL: 1A 1 2.02 290 6265kg 4.71 % 3.88 % 83 LP 109 BD
E: Ettlin Niklaus, 6064 Kerns

290 Burgholzer's Blooming BELLA CH 120.1346.0591.8

geb.: 03.09.17 gek.: 16.01.22
V: BLOOMING-ET CH 120.0825.6880.8
VV: GLENN-ET CH 120.0236.6446.0
M: PRINZESSIN CH 120.0597.3263.8
MV: PAT-ET CH 110.2370.5931.2

BS22/CH 63% +97 -9 -0.18 +9 +0.08 GZW: 1095
LBE 95-95-94/93-89/93 3.L
Ø 2L 7186kg 3.59 % 3.37 % 87 LP 78 BD
HL: 2A 4 3.04 305 7698kg 3.40 % 3.29 % 97 LP 78 BD
E: Aufdermauer-Burch Martin u. Sandra, 6064 Kerns

291 HANNA CH 120.1265.4104.0

geb.: 01.09.17 gek.: 21.08.22
V: HAEGAR CH 120.1185.8292.1
VV: UDORO CH 120.1051.3484.3
M: JOYA CH 120.0983.6443.2
MV: JONGLEUR-ET CH 120.0270.9369.3

BS22/CH 60% +182 +4 -0.05 +12 +0.08 GZW: 1163
LBE 86-79-81/86-85/84 1.L
Ø 2L 7639kg 3.78 % 3.55 % 97 LP 96 BD
HL: 1C 4 3.01 288 7757kg 3.74 % 3.42 % 103 LP 96 BD
E: Durrer Bruno, 6064 Kerns

292 Rossmättler's Biver BAMBI CH 120.1281.9782.5

geb.: 29.08.17 gek.: 05.10.22
V: BIVER CH 120.0942.9007.0
VV: BLOOMING-ET CH 120.0825.6880.8
M: PANAMA CH 120.1113.8950.3
MV: PRESENT CH 120.0576.9035.0

BS22/CH 61% +58 +21 +0.26 +13 +0.15 GZW: 1100
LBE 93-90-90/81-82/87 3.L
Ø 2L 7291kg 4.28 % 3.57 % 91 LP 87 BD
HL: 2B 1 3.10 305 7676kg 4.55 % 3.67 % 84 LP 87 BD
E: Bucher Stefan, 6064 Kerns

293 THALYA CH 120.1376.2862.4

geb.: 28.08.17 gek.: 02.02.23
V: ANIBAL-ET CH 120.0830.2516.4
VV: VIGOR-ET US 195618.4
M: THESY CH 120.1135.2507.7
MV: THIS CH 120.0977.5614.6

BS22/CH 60% +233 -1 -0.14 +7 -0.01 GZW: 1081
LBE 82-82-79/81-83/81 1.L
Ø 2L 7645kg 3.92 % 3.58 % 90 LP 89 BD
HL: 2B 2 4.00 305 8018kg 3.79 % 3.48 % 89 LP 90 BD
E: Röthlin-Blättler Josef, 6064 Kerns

KATEGORIE

BS Kühe 2. + ff. Laktation

294 Windlin's Tenndith ZIBA CH 120.1148.0329.7

geb.: 26.08.17 gek.: 25.10.22
V: TENNDITH CH 120.0835.0936.7
VV: GLENN-ET CH 120.0236.6446.0
M: ZIKADE CH 120.0912.8338.9
MV: JOEL US 196150.8

BS22/CH 62% +108 +16 +0.16 +0 -0.05 GZW: 1039
LBE 91-92-93/92-94/92 3.L
Ø 2L 7373kg 4.72 % 3.38 % 93 LP 87 BD
HL: 2C 6 3.03 285 7636kg 4.45 % 3.30 % 102 LP 86 BD
E: Windlin-Wettstein Walter, 6064 Kerns

295 BAMBI CH 120.1295.8219.4

geb.: 17.07.17 gek.: 06.09.22
V: BIVER CH 120.0942.9007.0
VV: BLOOMING-ET CH 120.0825.6880.8
M: ELFI CH 120.0962.3170.5
MV: EDEL CH 120.0558.5495.2

BS22/CH 61% +348 +18 +0.05 +21 +0.12 GZW: 1101
LBE 82-77-78/84-81/81 1.L
Ø 2L 7282kg 3.91 % 3.52 % 93 LP 88 BD
HL: 2B 5 3.10 305 8176kg 3.93 % 3.61 % 98 LP 88 BD
E: Rohrer-Flück Niklaus+Edith, 6066 St. Niklausen OW

296 HAVEN CH 120.1314.0608.2

geb.: 16.07.17 gek.: 16.08.22
V: HAEGAR CH 120.1185.8292.1
VV: UDORO CH 120.1051.3484.3
M: BASSORA CH 120.0997.1527.1
MV: BLOOMING-ET CH 120.0825.6880.8

BS22/CH 61% +421 -4 -0.29 +12 -0.03 GZW: 1100
LBE 83-80-83/84-84/83 1.L
Ø 2L 7189kg 3.68 % 3.39 % 100 LP 91 BD
HL: 2B 6 3.11 305 7207kg 3.93 % 3.37 % 95 LP 91 BD
E: Waser-von Ah Markus, 6064 Kerns

297 AMIRA CH 120.1328.1312.4

geb.: 30.06.17 gek.: 28.02.23
V: CALVIN-ET CH 120.0794.8035.9
VV: NESTA IT 24000366344.1
M: ASHTON CH 120.0993.5135.6
MV: JONGLEUR-ET CH 120.0270.9369.3

BS22/G 72% +227 -6 -0.20 +0 -0.11 GZW: 1107
LBE 75-77-85/82-82/80 1.L
Ø 3L 6414kg 3.55 % 3.09 % 81 LP 72 BD
HL: 2B 6 3.04 305 7018kg 3.53 % 2.96 % 87 LP 72 BD
E: Durrer Marcel, 6064 Kerns

298 ANUSCHKA CH 120.1334.9185.7

geb.: 28.06.17 gek.: 14.09.22
V: ANIBAL-ET CH 120.0830.2516.4
VV: VIGOR-ET US 195618.4
M: BARBI CH 120.1193.0086.9
MV: BENI CH 120.0595.7132.9

BS22/CH 57% +797 +37 +0.06 +23 -0.06 GZW: 1175
LBE 85-84-80/86-83/84 2.L
Ø 2L 8404kg 4.27 % 3.29 % 104 LP 88 BD
HL: 1B 3 3.01 305 8463kg 4.50 % 3.38 % 108 LP 88 BD
E: von Rotz Ruedi, 6064 Kerns

299 Hofstetter's Balboa BRITTA CH 120.1314.9734.9

geb.: 15.02.17 gek.: 08.09.22
V: BALBOA CH 120.1167.2688.4
VV: BIVER CH 120.0942.9007.0
M: JACOUSIE CH 120.1050.3926.1
MV: JONGLEUR-ET CH 120.0270.9369.3

BS22/CH 62% -90 -3 +0.01 +3 +0.09 GZW: 1058
LBE 88-88-85/90-87/88 2.L
Ø 3L 7463kg 3.97 % 3.64 % 94 LP 101 BD
HL: 2A 5 3.06 305 8268kg 4.04 % 3.58 % 102 LP 104 BD
E: Durrer Renato, 6066 St. Niklausen OW

300 ELENA CH 120.1317.7668.0

geb.: 22.01.17 gek.: 22.09.21
V: JAGUAR-ET CH 120.0711.7494.2
VV: GLENN-ET CH 120.0236.6446.0
M: ELSTER CH 120.0912.7940.5
MV: EDEL CH 120.0558.5495.2

BS22/CH 63% -156 +36 +0.60 +7 +0.18 GZW: 1092
LBE 94-93-94/92-88/92 3.L
Ø 3L 7310kg 5.02 % 3.69 % 84 LP 86 BD
HL: 3B 1 4.08 305 8110kg 5.09 % 3.58 % 85 LP 87 BD
E: Bucher Stefan, 6064 Kerns

301 Feldli's Jaguar JENNYS CH 120.1187.9842.1

geb.: 14.01.17 gek.: 23.11.22
V: JAGUAR-ET CH 120.0711.7494.2
VV: GLENN-ET CH 120.0236.6446.0
M: ALICE CH 120.0973.3780.2
MV: ALIBABA CH 120.0330.4050.6

BS22/CH 62% +555 +26 +0.05 +23 +0.05 GZW: 1147
LBE 93-90-94/91-93/92 3.L
Ø 2L 8589kg 4.24 % 3.59 % 112 LP 96 BD
HL: 2A 8 3.11 299 9545kg 4.20 % 3.52 % 124 LP 96 BD
E: Reinhard Martin, 6064 Kerns

KATEGORIE

BS Kühe 2. + ff. Laktation

302 RENI CH 120.1265.5334.0

geb.: 19.12.16 gek.: 27.09.22
V:
VV:
M: RICCARDA CH 120.0980.0409.3
MV: JONGLEUR-ET CH 120.0270.9369.3

BS22/CH 54% -336 -6 +0.11 -3 +0.12 GZW: 1001
LBE 91-92-87/89-95/90 3.L
Ø 3L 7118kg 4.21 % 3.71 % 86 LP 88 BD
HL: 3A 2 4.09 294 7604kg 4.23 % 3.71 % 81 LP 90 BD
E: Röthlin-Blättler Josef, 6064 Kerns

303 BONITA CH 120.1331.3323.8

geb.: 03.11.16 gek.: 16.01.22
V: BLOOMING-ET CH 120.0825.6880.8
VV: GLENN-ET CH 120.0236.6446.0
M: NADIA CH 120.0610.1494.4
MV: PANDO CH 120.0282.6264.7

BS22/CH 63% +489 +10 -0.13 +9 -0.11 GZW: 1071
LBE 95-88-89/88-90/90 3.L
Ø 3L 8445kg 4.03 % 3.21 % 102 LP 89 BD
HL: 3A 5 5.02 305 9144kg 3.97 % 3.19 % 103 LP 85 BD
E: Flück Annemarie+Josef, 6066 St. Niklausen OW

304 BRUNA CH 120.1253.0173.7

geb.: 16.10.16 gek.: 10.10.22
V: BLOOMING-ET CH 120.0825.6880.8
VV: GLENN-ET CH 120.0236.6446.0
M: MARISA CH 120.0954.5833.2
MV: JOEL US 196150.8

BS22/CH 64% +654 -3 -0.39 +11 -0.16 GZW: 1060
LBE 77-77-74/82-84/78 1.L
Ø 3L 7454kg 3.60 % 3.22 % 87 LP 81 BD
HL: 2A 1 3.11 293 7940kg 3.64 % 3.24 % 93 LP 80 BD
E: Windlin Toni, 6064 Kerns

305 G-Wal Vidal VICKY CH 120.1259.2535.3

geb.: 02.10.16 gek.: 20.12.22
V: VIDAL-ET CH 120.0839.9346.3
VV: VIGOR-ET US 195618.4
M: BOUNTY 1 CH 120.1008.5659.7
MV: BLOOMING-ET CH 120.0825.6880.8

BS22/CH 64% +433 +15 -0.03 +15 +0.00 GZW: 1136
LBE 97-96-95/92-87/93 4.L
Ø 3L 8651kg 3.91 % 3.48 % 111 LP 107 BD
HL: 2B 8 4.01 305 9437kg 4.03 % 3.61 % 118 LP 107 BD
E: Durrer Dominik, 6064 Kerns

306 ALME CH 120.1254.0644.9

geb.: 28.09.16 gek.: 28.10.22
V: ANIBAL-ET CH 120.0830.2516.4
VV: VIGOR-ET US 195618.4
M: VRONI CH 120.0841.0394.6
MV: VIGOR-ET US 195618.4

BS22/CH 64% -24 -13 -0.17 -15 -0.20 GZW: 998
LBE 86-93-93/92-92/91 3.L
Ø 3L 6825kg 3.95 % 3.13 % 83 LP 87 BD
HL: 2A 6 3.11 305 7282kg 3.97 % 3.20 % 90 LP 86 BD
E: Windlin-Wettstein Walter, 6064 Kerns

307 CORINA CH 120.1260.8704.3

geb.: 25.09.16 gek.: 05.02.23
V: MORILLO CH 120.1164.0068.5
VV: SIMBABOY CH 120.1025.4133.0
M: CALANDA CH 120.1132.3752.9
MV: FANTASTIC-ET CH 120.0550.7284.4

BS22/CH 63% +150 -14 -0.28 -5 -0.14 GZW: 1041
LBE 82-82-83/85-84/83 1.L
Ø 3L 7632kg 3.51 % 3.15 % 95 LP 91 BD
HL: 2B 6 4.02 305 8592kg 3.68 % 3.35 % 106 LP 91 BD
E: Wasser-von Ah Markus, 6064 Kerns

308 Castelli BS Blooming FLORIDA CH 120.1301.8954.2

geb.: 22.09.16 gek.: 25.08.22
V: BLOOMING-ET CH 120.0825.6880.8
VV: GLENN-ET CH 120.0236.6446.0
M: FANFARE CH 120.1154.8857.8
MV: FANTASTIC-ET CH 120.0550.7284.4

BS22/CH 61% +232 +19 +0.13 +19 +0.15 GZW: 1112
LBE 83-83-84/86-79/84 1.L
Ø 2L 8888kg 4.14 % 4.03 % 108 LP 109 BD
HL: 1B 3 2.10 305 9005kg 3.96 % 3.99 % 115 LP 108 BD
E: Blättler Martin, 6064 Kerns

309 Gislerwaid Nescardo LUMNEZIA CH 120.1281.6423.0

geb.: 18.09.16 gek.: 23.06.22
V: NESCARDO CH 120.0725.9053.6
VV: NESTA IT 24000366344.1
M: LEVENTINA CH 120.0614.0605.3
MV: FANTASTIC-ET CH 120.0550.7284.4

BS22/CH 66% +233 -4 -0.18 +4 -0.06 GZW: 1051
LBE 96-93-91/97-96/94 4.L
Ø 3L 9038kg 3.86 % 3.40 % 106 LP 99 BD
HL: 3B 5 4.06 305 10636kg 3.98 % 3.21 % 116 LP 112 BD
E: Durrer Patrick, 6064 Kerns

KATEGORIE

BS Kühe 2. + ff. Laktation

310 ANEMONE CH 120.1295.8215.6

geb.: 25.08.16 gek.: 14.01.23
V: ARROW IT 21002045985.3
VV: ANIBAL-ET CH 120.0830.2516.4
M: EVI CH 120.1085.9231.2
MV: EINSTEIN CH 120.0478.9906.0

BS22/CH 65% -301 +25 +0.53 +8 +0.26 GZW: 1041
LBE 90-88-90/87-87/89 4.L
Ø 4L 6344kg 4.62 % 3.64 % 83 LP 88 BD
HL: 3A 6 4.04 305 7091kg 4.82 % 3.79 % 83 LP 88 BD
E: Rohrer-Flück Niklaus+Edith, 6066 St. Niklausen OW

311 ALPENROSE CH 120.1243.3378.4

geb.: 16.08.16 gek.: 10.02.23
V: ARROW IT 21002045985.3
VV: ANIBAL-ET CH 120.0830.2516.4
M: BAHAMA CH 120.0832.1911.2
MV: BOOSTER CH 120.0597.3956.9

BS22/CH 64% -183 +17 +0.35 +13 +0.27 GZW: 1052
LBE 80-83-83/84-85/83 1.L
Ø 3L 6827kg 4.40 % 3.65 % 82 LP 81 BD
HL: 3B 8 5.01 305 6971kg 4.46 % 3.66 % 75 LP 81 BD
E: Reinhard Marlies, 6064 Kerns

312 Sunehof Vito DARVITA CH 120.1104.1670.5

geb.: 08.08.16 gek.: 22.07.22
V: VITO CH 120.1151.5958.4
VV: VALIDO CH 120.0784.8606.2
M: DARVIDA CH 120.1104.1596.8
MV: BOEMBI CH 120.0990.6730.1

BS22/CH 63% -28 +10 +0.16 +7 +0.11 GZW: 1078
LBE 82-83-79/82-80/81 1.L
Ø 3L 8007kg 3.99 % 3.47 % 98 LP 96 BD
HL: 2A 4 4.02 305 8632kg 3.77 % 3.37 % 108 LP 96 BD
E: Durrer Bruno, 6064 Kerns

313 Cadalbert's Anibal KAMILLA CH 120.1294.7842.8

geb.: 21.04.16 gek.: 25.11.22
V: ANIBAL-ET CH 120.0830.2516.4
VV: VIGOR-ET US 195618.4
M: DIANA CH 120.0832.0082.0
MV: JONGLEUR-ET CH 120.0270.9369.3

BS22/CH 64% +3 +7 +0.10 +0 +0.00 GZW: 1091
LBE 83-84-84/84-84/84 1.L
HL:
E: Ettlin-Ettlin Toni, 6064 Kerns

314 Vetsch's Anibal COPACABANA CH 120.1245.8299.1

geb.: 24.03.16 gek.: 08.12.22
V: ANIBAL-ET CH 120.0830.2516.4
VV: VIGOR-ET US 195618.4
M: CC TOP-ET CH 120.1031.8022.4
MV: GLENN-ET CH 120.0236.6446.0

BS22/G 73% +769 +44 +0.18 +26 +0.00 GZW: 1249
LBE 86-83-85/87-86/85 1.L
Ø 4L 10102kg 4.43 % 3.41 % 122 LP 104 BD
HL: 4A 5 5.07 305 10813kg 4.51 % 3.45 % 115 LP 112 BD
E: Durrer Patrick, 6064 Kerns

315 NINA CH 120.1267.0870.2

geb.: 04.02.16 gek.: 01.04.21
V: SILVERSTAR CH 120.0550.7270.7
VV: SESAM CH 120.0057.9327.0
M: NUTELLA CH 120.0907.8723.9
MV: NESQUIK-ET CH 120.0756.9106.3

BS22/CH 63% +127 -17 -0.31 +4 -0.01 GZW: 1095
LBE 91-95-91/95-92/93 3.L
Ø 2L 9244kg 3.57 % 3.39 % 106 LP 93 BD
HL: 3B 5 5.02 305 9382kg 3.59 % 3.41 % 103 LP 103 BD
E: Durrer Patrick, 6064 Kerns

316 Burgholzer's Deegan DISTEL CH 120.1214.6852.6

geb.: 12.01.16 gek.: 08.12.22
V: DEEGAN US 68146410.8
VV: TRACE US 68113671.5
M: BABS CH 120.0647.4570.8
MV: BIMBO CH 120.0421.8725.4

BS22/G 73% +25 -4 -0.07 +6 +0.07 GZW: 1001
LBE 94-86-94/91-88/92 5.L
Ø 3L 7209kg 3.69 % 3.47 % 89 LP 79 BD
HL: 4B 4 5.09 305 7379kg 3.86 % 3.52 % 78 LP 78 BD
E: Aufdermauer-Burch Martin u. Sandra, 6064 Kerns

317 Wittenwilers Anibal CONY CH 120.1254.1648.6

geb.: 04.12.15 gek.: 23.10.22
V: ANIBAL-ET CH 120.0830.2516.4
VV: VIGOR-ET US 195618.4
M: CHERY CH 120.0752.8359.6
MV: FANTASTIC-ET CH 120.0550.7284.4

BS22/G 72% -61 +12 +0.20 +6 +0.11 GZW: 1142
LBE 88-88-95/92-94/91 3.L
Ø 2L 8289kg 4.26 % 3.85 % 94 LP 101 BD
HL: 4A 4 5.11 303 9269kg 4.27 % 3.81 % 103 LP 110 BD
E: Blättler Martin, 6064 Kerns

KATEGORIE

BS Kühe 2. + ff. Laktation

318 PAEGI CH 120.1240.7128.0

geb.: 01.12.15 gek.: 24.09.22
V: CALVIN-ET CH 120.0794.8035.9
VV: NESTA IT 24000366344.1
M: PAEM CH 120.0733.3090.2
MV: FANTASTIC-ET CH 120.0550.7284.4

BS22/CH 66% +626 -9 -0.46 +1 -0.28 GZW: 1080
LBE 92-94-95/97-94/94 3.L
Ø 3L 10110kg 3.50 % 3.10 % 118 LP 103 BD
HL: 4B 5 5.08 305 11564kg 3.27 % 3.09 % 126 LP 112 BD
E: Durrer Patrick, 6064 Kerns

319 Hilltop Acres Glenc GLENN-ET CH 120.1210.8795.6

geb.: 24.11.15 gek.: 19.12.22
V: GLENNCORE-ET CH 120.0783.3634.3
VV: GLENN-ET CH 120.0236.6446.0
M: DANICA-ET US 68137889.4
MV: BROOKINGS-ET US 198772.0

BS22/G 72% -233 +2 +0.17 +19 +0.39 GZW: 1079
LBE 78-83-81/84-85/82 1.L
Ø 3L 9780kg 4.13 % 4.26 % 122 LP 108 BD
HL: 3B 4 5.05 305 11128kg 4.16 % 4.35 % 133 LP 110 BD
E: Blättler Martin, 6064 Kerns

320 Feldli's Blooming BAMBI CH 120.1187.9832.2

geb.: 16.11.15 gek.: 30.08.22
V: BLOOMING-ET CH 120.0825.6880.8
VV: GLENN-ET CH 120.0236.6446.0
M: DENISE CH 120.0790.3516.0
MV: AJAX CH 120.0359.9680.1

BS22/CH 64% +455 +6 -0.17 +27 +0.15 GZW: 1107
LBE 94-94-92/90-91/92 3.L
Ø 3L 8979kg 4.02 % 3.87 % 108 LP 96 BD
HL: 3C 8 4.11 300 9450kg 4.18 % 3.90 % 116 LP 96 BD
E: Reinhard Martin, 6064 Kerns

321 GALICY CH 120.1227.1840.8

geb.: 15.10.15 gek.: 11.11.22
V: GENOX-BOY CH 120.0794.8936.9
VV: GLENN-ET CH 120.0236.6446.0
M: NESTY CH 120.0898.8333.1
MV: NESTA IT 24000366344.1

BS22/CH 64% +123 +1 -0.06 +9 +0.07 GZW: 1007
LBE 90-88-95/93-92/92 3.L
Ø 4L 7716kg 4.03 % 3.59 % 93 LP 92 BD
HL: 4A 6 6.01 305 8727kg 3.87 % 3.30 % 99 LP 91 BD
E: Wasser-von Ah Markus, 6064 Kerns

322 ALMA CH 120.1188.3969.8

geb.: 08.10.15 gek.: 01.10.22
V: ASTRO CH 120.0569.2944.4
VV: PARKO CH 110.0931.0926.8
M: JUNKER CH 120.0921.6996.5
MV: JINXOR CH 120.0741.1828.8

BS22/CH 64% +103 -13 -0.24 -2 -0.08 GZW: 985
LBE 90-91-89/92-90/90 3.L
Ø 4L 6875kg 3.78 % 3.20 % 82 LP 83 BD
HL: 3A 4 5.00 305 7228kg 4.04 % 3.14 % 83 LP 83 BD
E: Durrer-Burch Hans, 6064 Kerns

323 FANIE CH 120.1184.7984.9

geb.: 26.09.15 gek.: 24.09.22
V: WENDEL CH 120.0895.9782.5
VV: WINZER CH 120.0338.9858.9
M: FIONA CH 120.0988.4617.4
MV: FLORIAN CH 120.0871.7381.6

OB22/CH 62% -525 -20 +0.02 -22 -0.06 GZW: 884
LBE 82-78-81/80-84/81 1.L
Ø 3L 4621kg 3.61 % 3.21 % 53 LP 62 BD
HL: 3B 4 4.11 305 4972kg 3.66 % 3.24 % 54 LP 61 BD
E: Spichtig - Schallberger Hansueli, 6064 Kerns

324 Migi's Genox-Boy ROWENA CH 120.1236.0218.8

geb.: 22.09.15 gek.: 06.09.22
V: GENOX-BOY CH 120.0794.8936.9
VV: GLENN-ET CH 120.0236.6446.0
M: RUBBY CH 120.0876.2930.6
MV: JONGLEUR-ET CH 120.0270.9369.3

BS22/CH 64% +736 +4 -0.34 +12 -0.18 GZW: 1107
LBE 92-88-93/94-95/92 3.L
Ø 4L 8593kg 3.60 % 3.35 % 108 LP 92 BD
HL: 4B 6 5.09 305 9123kg 3.76 % 3.30 % 109 LP 91 BD
E: Wasser-von Ah Markus, 6064 Kerns

325 Rossmättler's Nescardo NAOMI CH 120.1180.2731.6

geb.: 18.09.15 gek.: 29.09.22
V: NESCARDO CH 120.0725.9053.6
VV: NESTA IT 24000366344.1
M: ANUSCHKA CH 120.0798.4812.8
MV: PAYOFF-ET US 193627.8

BS22/CH 64% -171 -10 -0.04 -4 +0.03 GZW: 989
LBE 94-95-88/92-89/92 3.L
Ø 4L 7453kg 4.06 % 3.53 % 84 LP 86 BD
HL: 3A 1 5.00 305 8096kg 4.08 % 3.45 % 88 LP 87 BD
E: Bucher Stefan, 6064 Kerns

KATEGORIE

BS Kühe 2. + ff. Laktation

326 Windlin's Rocki BAFOS CH 120.1148.0311.2

geb.: 13.09.15 gek.: 24.01.23
V: ROCKI CH 120.0747.6845.2
VV: POLITAN CH 120.0243.4204.6
M: BINA CH 120.1019.4664.8
MV: BOUNCE CH 120.0827.5952.7

BS22/CH 64% -140 -6 +0.00 -9 -0.06 GZW: 1001
LBE 92-87-88/93-92/91 3.L
Ø 3L 7156kg 4.19 % 3.20 % 87 LP 87 BD
HL: 3B 6 6.01 305 8222kg 4.07 % 3.27 % 91 LP 88 BD
E: Windlin-Wettstein Walter, 6064 Kerns

327 GRAEFI CH 120.1168.8599.4

geb.: 04.09.15 gek.: 10.05.22
V: ETVEI DE 932230236.7
VV: EMSTAR-ET DE 916423606.6
M: GLOEGGLI CH 120.1000.2530.6
MV: DIEGO-ET DE 932499992.3

BS22/CH 65% -4 +9 +0.13 +1 +0.02 GZW: 1041
LBE
Ø 3L 6082kg 4.32 % 3.44 % 67 LP 66 BD
HL: 3B 1 5.02 305 7098kg 4.27 % 3.45 % 70 LP 67 BD
E: Spichtig-Zimmermann Albert, 6064 Kerns

328 JULE CH 120.1193.3492.5

geb.: 28.08.15 gek.: 03.11.22
V: ALPINSTAR CH 120.0876.2934.4
VV: EINSTEIN CH 120.0478.9906.0
M: GEMSI CH 120.0952.5553.5
MV: GENOX-BOY CH 120.0794.8936.9

BS22/CH 65% -17 +32 +0.46 +22 +0.32 GZW: 1201
LBE 96-93-94/96-93/95 5.L
Ø 4L 8470kg 4.58 % 3.82 % 104 LP 108 BD
HL: 5B 7 6.00 305 10473kg 4.44 % 3.78 % 113 LP 106 BD
E: Durrer Dominik, 6064 Kerns

329 HIRZ CH 120.1112.6329.2

geb.: 01.04.15 gek.: 08.03.22
V: NESCARDO CH 120.0725.9053.6
VV: NESTA IT 24000366344.1
M: HIRSCH CH 120.0905.7977.3
MV: BLOOMING-ET CH 120.0825.6880.8

BS22/CH 65% +265 +4 -0.09 +10 +0.01 GZW: 1098
LBE 93-90-95/94-93/93 3.L
Ø 4L 8430kg 3.97 % 3.52 % 101 LP 98 BD
HL: 4B 6 6.11 305 10131kg 3.99 % 3.43 % 116 LP 101 BD
E: Ettlín Toni, 6064 Kerns

330 Rossmättler's Virestar VERA CH 120.1180.2723.1

geb.: 01.01.15 gek.: 03.01.23
V: VIRESTAR CH 120.0695.3773.5
VV: VIGOR-ET US 195618.4
M: WAPITA CH 120.0673.7635.0
MV: WAGOR CH 120.0085.8127.0

BS22/CH 67% -254 -12 -0.02 -9 +0.00 GZW: 995
LBE 91-93-92/90-91/91 3.L
Ø 5L 7200kg 4.04 % 3.46 % 79 LP 85 BD
HL: 5A 1 7.00 305 8463kg 3.95 % 3.26 % 85 LP 87 BD
E: Bucher Stefan, 6064 Kerns

331 NEVADA CH 120.1087.1335.9

geb.: 05.12.14 gek.: 28.10.22
V: NESTO CH 120.0788.5937.8
VV: NESTA IT 24000366344.1
M: VALERA CH 120.0723.1780.5
MV: VIGOR-ET US 195618.4

BS22/CH 63% -392 -4 +0.17 +0 +0.19 GZW: 1037
LBE 94-90-95/93-93/93 4.L
Ø 4L 7253kg 4.34 % 3.72 % 89 LP 91 BD
HL: 4C 6 6.00 292 8675kg 4.27 % 3.54 % 100 LP 91 BD
E: Wasser-von Ah Markus, 6064 Kerns

332 ADORA CH 120.1196.2338.8

geb.: 02.12.14 gek.: 23.02.23
V: ANTICO-ET CH 120.0534.7438.1
VV: ZEUS CH 110.1212.0148.3
M: WALDI CH 120.0958.7429.3
MV: WILLIAM BV CH 120.0459.6502.6

BS22/CH 66% +69 -16 -0.26 -4 -0.09 GZW: 993
LBE 81-82-83/80-85/82 1.L
Ø 5L 7533kg 3.90 % 3.19 % 85 LP 83 BD
HL: 2B 1 3.10 305 8458kg 3.77 % 3.25 % 96 LP 81 BD
E: Bucher Marcel, 6064 Kerns

333 ERIKA CH 120.1149.3596.7

geb.: 01.12.14 gek.: 18.01.23
V: ELAN CH 120.1051.8712.2
VV: EINSTEIN CH 120.0478.9906.0
M: CIOLA CH 120.0914.8072.6
MV: CARLOS-ET CH 120.0308.1088.1

BS22/CH 65% +268 +5 -0.08 +10 +0.01 GZW: 1077
LBE 84-83-83/85-86/84 1.L
Ø 4L 10280kg 3.94 % 3.54 % 114 LP 107 BD
HL: 2B 1 4.05 305 11486kg 3.73 % 3.54 % 124 LP 105 BD
E: Durrer Patrick, 6064 Kerns

KATEGORIE

BS Kühe 2. + ff. Laktation

334 JULIA CH 120.1010.2665.4

geb.: 22.11.14 gek.: 25.01.23
V: NESTO CH 120.0788.5937.8
VV: NESTA IT 24000366344.1
M: JOLA CH 120.0578.8427.8
MV: JOLDEN-ET CH 120.0004.1467.5

BS22/CH 66% -203 -17 -0.12 +6 +0.18 GZW: 1027
LBE 85-86-85/85-88/85 2.L
Ø 5L 7247kg 3.78 % 3.58 % 90 LP 83 BD
HL: 5A 6 7.01 305 8564kg 3.91 % 3.36 % 102 LP 90 BD
E: von Rotz - Rohrer Glais + Pia, 6064 Kerns

335 TIMONA CH 120.1125.8181.4

geb.: 26.09.14 gek.: 29.12.21
V: TERANO CH 120.0608.3942.5
VV: TAU CH 120.0148.8757.1
M: NELKE CH 120.0976.4316.3
MV: NESTO CH 120.0788.5937.8

BS22/CH 64% +1179 +25 -0.29 +13 -0.36 GZW: 1082
LBE 80-78-84/82-85/82 1.L
Ø 4L 8186kg 3.59 % 2.93 % 97 LP 78 BD
HL: 4B 6 7.03 305 9806kg 3.56 % 2.86 % 105 LP 80 BD
E: Rohrer-von Rotz Marco + Nicole, 6066 St. Niklausen OW

336 Vetsch's Fantastic CHRISTA CH 120.1106.7244.6

geb.: 22.08.14 gek.: 23.04.22
V: FANTASTIC-ET CH 120.0550.7284.4
VV: ZASTER-ET IT 21000782330.1
M: CARINA-ET CH 120.0897.6510.1
MV: GLENN-ET CH 120.0236.6446.0

BS22/G 73% +67 +6 +0.05 -4 -0.08 GZW: 1000
LBE 92-87-95/96-94/93 4.L
Ø 5L 8871kg 4.51 % 3.28 % 102 LP 106 BD
HL: 5B 5 7.08 305 10118kg 5.75 % 3.02 % 110 LP 114 BD
E: Durrer Tres, 6064 Kerns

337 VEIAELI CH 120.1158.2156.6

geb.: 21.07.14 gek.: 09.09.22
V: VIRESTAR CH 120.0695.3773.5
VV: VIGOR-ET US 195618.4
M: HELGA CH 120.0771.0280.2
MV: HELD CH 120.0607.3041.8

BS22/CH 66% -347 -22 -0.11 -17 -0.07 GZW: 982
LBE 89-81-91/90-93/89 6.L
Ø 5L 6170kg 3.40 % 3.21 % 78 LP 80 BD
HL: 4B 6 5.08 305 7009kg 2.80 % 3.15 % 80 LP 82 BD
E: von Rotz Walter, 6064 Kerns

338 FANTA CH 120.1081.8820.1

geb.: 20.05.14 gek.: 30.10.22
V: NESTO CH 120.0788.5937.8
VV: NESTA IT 24000366344.1
M: TULPE CH 120.0675.6147.3
MV: PROCO CH 110.4951.0861.6

BS22/CH 60% -293 -17 -0.07 -2 +0.12 GZW: 975
LBE 84-85-80/83-83/83 1.L
Ø 2L 5930kg 3.94 % 3.46 % 74 LP 78 BD
HL: 2B 2 5.04 305 6226kg 3.94 % 3.49 % 69 LP 79 BD
E: Blättler - Rohrer Manfred, 6064 Kerns

339 Rossmättler's Fantastic FATIMA CH 120.1113.8949.7

geb.: 30.11.13 gek.: 21.10.21
V: FANTASTIC-ET CH 120.0550.7284.4
VV: ZASTER-ET IT 21000782330.1
M: TOSCANA CH 120.0673.7655.8
MV: TAU CH 120.0148.8757.1

BS22/CH 66% -82 -1 +0.03 -6 -0.04 GZW: 969
LBE 91-94-95/93-94/93 3.L
Ø 5L 8134kg 4.12 % 3.41 % 90 LP 86 BD
HL: 5B 1 7.11 305 8958kg 4.03 % 3.36 % 86 LP 87 BD
E: Bucher Stefan, 6064 Kerns

340 ILONA CH 120.1115.6695.9

geb.: 10.10.13 gek.: 14.12.22
V: IPPO CH 120.0359.9710.5
VV: PICARD-ET CH 110.2440.9300.2
M: WACHTEL CH 120.0678.2477.6
MV: WAGOR CH 120.0085.8127.0

BS22/CH 63% -146 -25 -0.27 -10 -0.07 GZW: 930
LBE 92-90-91/93-94/92 3.L
Ø 5L 7060kg 3.57 % 3.12 % 82 LP 82 BD
HL: 4A 4 6.01 276 7826kg 3.65 % 3.04 % 86 LP 82 BD
E: Durrer-Burch Hans, 6064 Kerns

341 DIANA CH 120.0992.4888.5

geb.: 21.11.12 gek.: 16.02.23
V: DENZO CH 120.0390.3996.2
VV: DENVER-ET US 193557.8
M: LOLA CH 120.0571.7356.3
MV: LORENO CH 120.0474.2121.6

BS22/CH 67% -747 -14 +0.24 -5 +0.31 GZW: 968
LBE 92-97-93/87-92/91 5.L
Ø 6L 6127kg 4.06 % 3.73 % 72 LP 79 BD
HL: 5C 6 7.10 305 7033kg 4.05 % 3.88 % 78 LP 82 BD
E: von Rotz Walter, 6064 Kerns



Damit Ihre Milch sicher unterwegs ist !

342 WENDY CH 120.1055.2323.4

geb.: 24.11.12 gek.: 12.11.22
 V: WILLIAM BV CH 120.0459.6502.6
 VV: WURL-ET CH 110.3231.9261.9
 M: PIORA CH 120.0900.4146.1
 MV: PIXTON CH 120.0199.1946.8

E: von Rotz Walter, 6064 Kerns

BS22/CH 66% +19 -14 -0.21 -4 -0.07 GZW: 1001
 LBE 84-86-90/91-85/88 7 L
 Ø 6L 7076kg 3.45 % 3.24 % 84 LP 79 BD
 HL: 5B 6 7.04 305 7705kg 2.97 % 3.15 % 88 LP 82 BD
LL: 52'115 kg

343 KRETA CH 120.1175.3620.8

geb.: 12.04.15 gek.: 07.01.23
 V: NESCARDO CH 120.0725.9053.6
 VV: NESTA IT 24000366344.1
 M: KAETI CH 120.0687.2882.0
 MV: WILLIAM BV CH 120.0459.6502.6

E: Durrer Patrick, 6064 Kerns

BS22/CH 63% +221 -11 -0.27 -11 -0.26 GZW: 1039
 LBE 96-96-90/96-96/94 3 L
 Ø 4L 9964kg 3.70 % 3.07 % 115 LP 101 BD
 HL: 5B 5 6.05 305 11445kg 3.82 % 2.94 % 122 LP 112 BD
LL: 52'855 kg

344 KIRA CH 120.0704.7962.8

geb.: 14.04.13 gek.: 08.01.23
 V: SILVERSTAR CH 120.0550.7270.7
 VV: SESAM CH 120.0057.9327.0
 M: KRONI CH 120.0425.8557.9
 MV: FAPOLD CH 120.0151.8623.9

E: Reinhard Martin, 6064 Kerns

BS22/CH 66% -635 -8 +0.26 +8 +0.44 GZW: 1142
 LBE 97-91-94/93-91/94 5 L
 Ø 6L 8170kg 4.49 % 4.08 % 96 LP 95 BD
 HL: 6B 8 8.06 305 9233kg 4.82 % 4.01 % 103 LP 98 BD
LL: 54'099 kg

345 RAMONA CH 120.1042.1136.1

geb.: 20.11.12 gek.: 04.12.22
 V: ROLIX CH 120.0738.6328.8
 VV: RAYMONDO CH 120.0175.4795.3
 M: RONNIA CH 120.0838.7090.0
 MV: RHYTHM US 183259.4

E: Rohrer-Flück Niklaus+Edith, 6066 St. Niklausen OW

BS22/CH 65% -590 +9 +0.48 -4 +0.24 GZW: 982
 LBE 84-85-82/82-80/83 1 L
 Ø 6L 7065kg 4.46 % 3.78 % 81 LP 88 BD
 HL: 7A 5 9.00 305 8126kg 4.47 % 3.81 % 87 LP 88 BD
LL: 54'308 kg

346 Windlin's Joel INES CH 120.0990.4529.3

geb.: 27.09.12 gek.: 19.02.23
 V: JOEL CH 120.0912.8341.9
 VV: POTTER CH 120.0678.4683.9
 M: NAMAKWA CH 120.0830.9123.7
 MV: NESTA IT 24000366344.1

E: Flück Annemarie+Josef, 6066 St. Niklausen OW

BS22/G 71% -611 -34 -0.13 -13 +0.12 GZW: 930
 LBE 93-92-90/97-94/93 3 L
 Ø 6L 7240kg 3.75 % 3.43 % 85 LP 89 BD
 HL: 5A 5 7.05 305 8455kg 3.83 % 3.52 % 92 LP 92 BD
LL: 55'960 kg

347 z'Haldis William Bv WAPITA CH 120.1091.2911.1

geb.: 13.08.13 gek.: 18.09.22
 V: WILLIAM BV CH 120.0459.6502.6
 VV: WURL-ET CH 110.3231.9261.9
 M: GRANI CH 120.0889.5973.0
 MV: GAUDI-ET CH 120.0598.2231.5

E: Bucher Hans, 6064 Kerns

BS22/G 75% +306 +9 -0.05 +3 -0.10 GZW: 1125
 LBE 85-83-90/95-93/90 3 L
 Ø 5L 8701kg 4.02 % 3.15 % 96 LP 78 BD
 HL: 4A 3 5.02 301 9922kg 3.82 % 3.15 % 106 LP 77 BD
LL: 56'806 kg

348 Rossmättler's Present PANAMA CH 120.1113.8950.3

geb.: 02.12.13 gek.: 05.01.22
 V: PRESENT CH 120.0576.9035.0
 VV: ZEUS CH 110.1212.0148.3
 M: DESIREE CH 120.0931.1131.4
 MV: DALLY-ET US 197305.1

E: Bucher Stefan, 6064 Kerns

BS22/CH 67% +133 +16 +0.15 +2 -0.04 GZW: 1086
 LBE 94-89-94/95-94/93 3 L
 Ø 5L 9051kg 4.33 % 3.38 % 96 LP 86 BD
 HL: 3A 2 5.10 305 10320kg 4.57 % 3.29 % 108 LP 84 BD
LL: 57'371 kg

349 Burgholzer's Jack JANA CH 120.1005.3049.7

geb.:	06.09.12	gek.:	23.08.22	BS22/CH 63% +292 +12 +0.00 +7 -0.04 GZW: 1058
V:	JACK-ET	CH	120.0825.5810.6	LBE 93-87-88/91-97/91 5.L
VV:	PETER-ET	IT	21000897630.3	Ø 6L 7634kg 3.79 % 3.41 % 88 LP 77 BD
M:	GOLDI	CH	120.0774.8866.1	HL: 6B 4 8.03 305 8936kg 3.37 % 3.20 % 94 LP 78 BD
MV:	GOLIATH-ET	CH	110.7060.4330.9	LL: 57'403 kg

E: Aufdermauer-Burch Martin u. Sandra, 6064 Kerns

350 PETRA CH 120.0682.1838.3

geb.:	19.03.13	gek.:	23.01.23	BS22/CH 66% +776 +15 -0.22 -1 -0.37 GZW: 1082
V:	PRESENT	CH	120.0576.9035.0	LBE 77-81-83/81-84/81 1.L
VV:	ZEUS	CH	110.1212.0148.3	Ø 6L 8113kg 3.53 % 2.81 % 98 LP 79 BD
M:	HEIKE	CH	120.0560.1919.0	HL: 5C 6 7.05 305 8726kg 3.59 % 2.76 % 99 LP 82 BD
MV:	PAUER-ET	CH	110.2660.7365.5	LL: 57'970 kg

E: von Rotz Walter, 6064 Kerns

351 Feldli's Zinal ZITA CH 120.1044.5962.6

geb.:	15.09.12	gek.:	22.10.22	BS22/CH 68% -475 +4 +0.34 +6 +0.32 GZW: 1069
V:	ZINAL-ET	CH	120.0788.5936.1	LBE 92-92-91/95-95/93 3.L
VV:	ZEUS	CH	110.1212.0148.3	Ø 7L 7982kg 4.46 % 3.99 % 93 LP 95 BD
M:	PORA	CH	120.0723.5898.3	HL: 6A 7 8.00 305 8587kg 4.96 % 3.98 % 94 LP 96 BD
MV:	POLITAN	CH	120.0243.4204.6	LL: 59'864 kg

E: Reinhard Martin, 6064 Kerns

352 Lötscher's BS Nelgor ZILIA CH 120.0755.5713.0

geb.:	07.09.13	gek.:	20.10.21	BS22/CH 66% +352 +2 -0.17 +6 -0.08 GZW: 1101
V:	NELGOR	CH	120.0552.7031.8	LBE 93-95-92/94-96/93 3.L
VV:	WAGOR	CH	120.0085.8127.0	Ø 6L 9952kg 3.93 % 3.44 % 119 LP 107 BD
M:	ZINTA	CH	120.0910.3499.8	HL: 5A 8 7.02 305 12230kg 3.85 % 3.39 % 143 LP 107 BD
MV:	JONGLEUR-ET	CH	120.0270.9369.3	LL: 60'786 kg

E: Durrer Dominik, 6064 Kerns

353 Feldli's Fantastic FIOLINE CH 120.1084.9803.4

geb.:	01.10.13	gek.:	05.12.22	BS22/CH 66% +375 +20 +0.07 +17 +0.05 GZW: 1107
V:	FANTASTIC-ET	CH	120.0550.7284.4	LBE 96-93-92/96-92/94 3.L
VV:	ZASTER-ET	IT	21000782330.1	Ø 6L 9798kg 4.51 % 3.64 % 114 LP 95 BD
M:	PERLA	CH	120.0407.5705.3	HL: 5A 8 7.00 305 11024kg 4.59 % 3.59 % 121 LP 96 BD
MV:	POLDI	CH	110.4360.8233.3	LL: 64'141 kg

E: Reinhard Martin, 6064 Kerns

354 JAMIE CH 120.1124.0694.0

geb.:	28.11.13	gek.:	05.10.22	BS22/CH 67% -106 -22 -0.25 +9 +0.18 GZW: 1041
V:	JENOR	CH	120.0895.6960.0	LBE 94-97-88/85-89/89 5.L
VV:	NESTA	IT	24000366344.1	Ø 6L 9777kg 3.75 % 3.99 % 114 LP 106 BD
M:	JOLANDA	CH	120.0930.6542.6	HL: 6A 4 7.10 305 11842kg 3.50 % 3.99 % 130 LP 110 BD
MV:	JONGLEUR-ET	CH	120.0270.9369.3	LL: 67'925 kg

E: Blättler Martin, 6064 Kerns

355 HEIDI CH 120.0902.7852.2

geb.:	22.05.12	gek.:	16.11.22	BS22/CH 63% +707 +20 -0.11 +14 -0.14 GZW: 1184
V:	HURAY	DE	935830301.7	LBE 88-90-85/86-88/87 2.L
VV:	HUSSLI	DE	808024689.0	Ø 5L 8964kg 3.87 % 3.24 % 103 LP 87 BD
M:	SUSI	CH	120.0603.6405.7	HL: 7C 6 9.04 305 9443kg 3.87 % 3.31 % 108 LP 85 BD
MV:	SESAM	CH	120.0057.9327.0	LL: 68'426 kg

E: Ettlin-Ettlin Toni, 6064 Kerns

356 Windlin's Joel ZIKADE CH 120.0912.8338.9

geb.:	14.09.10	gek.:	17.12.21	BS22/CH 68% -2 +9 +0.13 -6 -0.08 GZW: 932
V:	JOEL	US	196150.8	LBE 92-86-90/92-92/91 3.L
VV:	ACE-ET	US	190202.0	Ø 8L 7858kg 4.35 % 3.21 % 91 LP 88 BD
M:	ZORA	CH	120.0535.8629.9	HL: 7A 6 9.02 305 8667kg 4.30 % 3.02 % 96 LP 86 BD
MV:	ZEUS US	US	193849.4	LL: 70'968 kg

E: Windlin-Wettstein Walter, 6064 Kerns

357 JUNKER CH 120.0921.6996.5

geb.: 02.03.11 gek.: 07.01.22
 V: JINXOR CH 120.0741.1828.8
 VV: NESTA IT 24000366344.1
 M: RIA CH 120.0404.7027.3
 MV: CRESTAR CH 110.0581.8835.2
E: Durrer-Burch Hans, 6064 Kerns

BS22/CH 70% -26 -20 -0.27 +1 +0.03 GZW: 956
 LBE 88-89-88/94-95/91 3.L
 Ø 8L 7500kg 3.75 % 3.30 % 87 LP 81 BD
 HL: 7B 4 8.11 305 8332kg 3.82 % 3.38 % 93 LP 83 BD
LL: 71'550 kg

358 BIRKE CH 120.1046.0373.9

geb.: 03.12.12 gek.: 01.12.21
 V: BLOOMING-ET CH 120.0825.6880.8
 VV: GLENN-ET CH 120.0236.6446.0
 M: WINNIE CH 120.0900.9471.9
 MV: CARLOS-ET CH 120.0308.1088.1
E: Waser-von Ah Markus, 6064 Kerns

BS22/CH 69% +183 -5 -0.17 +20 +0.19 GZW: 1164
 LBE 93-93-90/98-95/94 7.L
 Ø 7L 8684kg 3.64 % 3.59 % 99 LP 90 BD
 HL: 7A 6 7.11 305 10221kg 3.83 % 3.47 % 114 LP 91 BD
LL: 72'711 kg

359 Halter's Raymondo RIA CH 120.0768.8924.7

geb.: 16.10.09 gek.: 10.10.22
 V: RAYMONDO CH 120.0175.4795.3
 VV: RAYMO CH 110.1540.5573.2
 M: PALOMA CH 120.0542.7289.4
 MV: PUMA CH 120.0285.1057.1
E: Blättler Martin, 6064 Kerns

BS22/CH 68% -224 +6 +0.21 -4 +0.05 GZW: 1090
 LBE 93-93-89/94-94/92 3.L
 Ø 6L 8712kg 4.42 % 3.66 % 101 LP 95 BD
 HL: 6B 4 9.06 305 10131kg 4.21 % 3.68 % 118 LP 106 BD
LL: 87'051 kg

360 Feldli's Politan PORA CH 120.0723.5898.3

geb.: 15.09.08 gek.: 21.10.22
 V: POLITAN CH 120.0243.4204.6
 VV: POLDI CH 110.4360.8233.3
 M: TANJA CH 120.0260.1849.9
 MV: TIGER CH 120.0230.2897.2
E: Reinhard Martin, 6064 Kerns

BS22/CH 70% -269 +0 +0.15 -2 +0.10 GZW: 1019
 LBE 87-88-90/93-96/91 3.L
 Ø 10L 7973kg 4.27 % 3.62 % 92 LP 94 BD
 HL: 7A 8 9.01 305 9061kg 4.33 % 3.52 % 105 LP 92 BD
LL: 90'967 kg

361 JASMIN CH 120.0763.7383.8

geb.: 14.09.09 gek.: 04.10.21
 V: JONGLEUR-ET CH 120.0270.9369.3
 VV: POLO-ET US 193949.1
 M: JORINA CH 120.0483.0921.6
 MV: JACKPOT IT 417300.0
E: Durrer Arnold, 6064 Kerns

BS22/G 77% -9 -4 -0.05 +1 +0.02 GZW: 1032
 LBE 92-90-89/94-94/92 3.L
 Ø 8L 8952kg 3.82 % 3.57 % 99 LP 98 BD
 HL: 5A 3 7.11 305 10487kg 3.77 % 3.44 % 113 LP 108 BD
LL: 92'298 kg

362 Windlin's Tunis TIZIA CH 120.0678.4707.2

geb.: 05.11.08 gek.: 14.06.21
 V: TUNIS CH 111.1050.2677.1
 VV: EMERALD-ET US 187361.0
 M: WETACH CH 120.0337.7978.9
 MV: PARLER CH 120.0022.8453.5
E: Windlin-Wettstein Walter, 6064 Kerns

BS22/CH 65% -260 -9 +0.02 +3 +0.17 GZW: 944
 LBE 94-89-88/92-84/90 4.L
 Ø 9L 8238kg 4.17 % 3.59 % 95 LP 88 BD
 HL: 3C 6 4.10 305 9691kg 4.28 % 3.49 % 111 LP 88 BD
LL: 93'976 kg

363 GUARDA CH 120.0891.7953.3

geb.: 01.11.10 gek.: 27.09.22
 V: GLENN-ET CH 120.0236.6446.0
 VV: GORDON IT 116924.2
 M: POLKA CH 120.0678.8504.3
 MV: PIJT CH 110.4360.8541.9
E: Ettlin-Durrer Toni, 6066 St. Niklausen OW

BS22/CH 67% +116 +14 +0.13 +9 +0.07 GZW: 1078
 LBE 84-85-87/84-86/85 1.L
 Ø 9L 9270kg 4.21 % 3.57 % 108 LP 102 BD
 HL: 9B 5 10.08 305 11073kg 3.96 % 3.42 % 121 LP 105 BD
LL: 97'050 kg

364 DOLLY CH 120.0517.1788.6

geb.: 05.11.05 gek.: 24.11.22
 V: EAGLE-ET US 192278.3
 VV: EARNEST US 187451.8
 M: DIORA CH 120.0166.8195.5
 MV: DENMARK-ET US 189181.2
E: Durrer Bruno, 6064 Kerns

BS22/CH 69% -596 -29 -0.07 -17 +0.05 GZW: 901
 LBE 77-81-79/82-79/80 1.L
 Ø 12L 7962kg 3.68 % 3.40 % 90 LP 93 BD
 HL: 7B 4 9.05 305 9261kg 3.29 % 3.36 % 103 LP 95 BD
LL: 109'817 kg



Deine Zufriedenheit ist unser Antrieb



Flüelstrasse 26
6064 Kerns
041 660 18 41
078 622 62 85
ettlinmech@bluewin.ch



Danke für dein Vertrauen

KATEGORIE**Jungvieh OB**

- 365 DILIA CH 120.1671.7732.1** **OB22/A** 33% -152 +12 +0.28 +0 +0.07 GZW: 1175
V: DOM CH 120.1347.3159.4 geb.: 10.11.21
M: KIMBERLY CH 120.1085.6930.7 **Ø 4L 6291 4.55 3.79 74 LP 76 BD**
MV: KARLO CH 120.0548.0075.2 **LBE 87-96-88/93-94/90 3.L**
E: Ettlin-Abächerli Niklaus, Kerns
- 366 AMY CH 120.1618.7059.4** **OB22/A** 38% +435 +12 -0.08 +14 -0.02 GZW: 1132
V: ARCAS CH 120.1244.0173.5 geb.: 03.10.21
M: LESLI CH 120.1366.8081.4 **Ø 2L 5730 3.85 3.32 76 LP 80 BD**
MV: WINDUS CH 120.1121.7674.4 **LBE 80-81-82/73-74/78 1.L**
E: Rohrer-von Rotz Marco + Nicole, St. Niklausen OW
- 367 ANJA CH 120.1595.3500.9** **OB22/A** 31% +890 +28 -0.11 +29 -0.04 GZW: 1206
V: ANAKIN CH 120.1392.9829.0 geb.: 02.10.21
M: LARISSA CH 120.1364.6783.5 **Ø 2L 7612 3.84 3.42 95 LP 79 BD**
MV: LORENTO CH 120.1156.0934.8 **LBE 83-82-85/80-83/82 1.L**
E: Ettlin Jan, Kerns
- 368 ANIKA CH 120.1595.3499.6** **OB22/A** 31% +890 +28 -0.11 +29 -0.04 GZW: 1206
V: ANAKIN CH 120.1392.9829.0 geb.: 02.10.21
M: LARISSA CH 120.1364.6783.5 **Ø 2L 7612 3.84 3.42 95 LP 79 BD**
MV: LORENTO CH 120.1156.0934.8 **LBE 83-82-85/80-83/82 1.L**
E: Ettlin Jan, Kerns
- 369 JDA CH 120.1632.4407.2** **OB22/A** 30% +233 +2 -0.11 -8 -0.23 GZW: 958
V: JANKO CH 120.1489.8806.9 geb.: 26.09.21
M: OLGÄ CH 120.1389.9193.2 **Ø 2L 6997 4.27 3.27 86 LP 88 BD**
MV: OTTO CH 120.1139.6171.4 **LBE 81-75-76/76-84/77 1.L**
E: Durrer Ruedi, Kerns
- 370 HELVETIA CH 120.1555.8941.9** **OB22/A** 39% +413 +9 -0.11 +12 -0.04 GZW: 1167
V: HARLEI CH 120.1156.0929.4 geb.: 24.09.21
M: KARLA CH 120.1129.0042.4 **Ø 6L 7129 3.95 3.31 85 LP 89 BD**
MV: KILIAN CH 120.0819.1445.3 **LBE 87-85-80/80-84/83 1.L**
E: Flück Annemarie+Josef, St. Niklausen OW
- 371 JEANNETTE CH 120.1632.4405.8** **OB22/A** 29% -14 -1 +0.00 -3 -0.02 GZW: 1047
V: JANKO CH 120.1489.8806.9 geb.: 04.09.21
M: DEBORA CH 120.1419.3999.0 **Ø 1L 294 4990 4.59 3.93 66 LP 89 BD**
MV: DOMINO CH 120.1156.0938.6 **LBE 83-80-81/76-80/79 1.L**
E: Durrer Ruedi, Kerns
- 372 AVIA CH 120.1592.1832.2** **OB22/A** 33% +317 +15 +0.04 +16 +0.08 GZW: 1162
V: ANAKIN CH 120.1392.9829.0 geb.: 03.09.21
M: MELONIE CH 120.1251.7926.8 **Ø 4L 5830 4.09 3.56 66 LP 69 BD**
MV: MINOR CH 120.0534.8553.0 **LBE 81-81-80/74-71/77 1.L**
E: Kretz Werner, Kerns
- 373 WENDY CH 120.1649.1004.4** **OB22/A** 30% +180 +1 -0.08 -1 -0.10 GZW: 993
V: WINNETOU CH 120.1504.9857.0 geb.: 01.09.21 bel. 09.12.22
M: VIVIEN CH 120.1381.3435.3 **Ø 2L 5973 3.93 3.67 75 LP 88 BD**
MV: VARO-ET CH 120.1211.5775.8 **LBE 75-80-81/83-83/80 1.L**
E: Durrer Glais, Kerns
- 374 Feldli's Wendel WANDA CH 120.1466.3220.9** **OB22/A** 36% +65 +1 -0.03 -1 -0.05 GZW: 1128
V: WENDEL CH 120.0895.9782.5 geb.: 30.08.21
M: MOERLI CH 120.1399.0498.6 **Ø 1L 299 5736 4.22 3.73 79 LP 98 BD**
MV: DOMINO CH 120.1156.0938.6 **LBE 86-85-85/84-82/84 1.L**
E: Reinhard Martin, Kerns

KATEGORIE**Jungvieh OB****375 HOLLY CH 120.1595.3496.5**

V: HARLEI CH 120.1156.0929.4
M: KAMIRA CH 120.1000.2163.6
MV: KARLO CH 120.0548.0075.2
E: Ettlin Jan, Kerns

OB22/A 40% +86 +13 +0.16 +11 +0.12 GZW: 1144
geb.: 19.04.21 bel. 22.12.22
Ø 6L 6625 4.41 3.87 73 LP 76 BD
LBE 89-91-88/88-90/89 3.L

376 ROMINA CH 120.1566.5327.0

V: ROY CH 120.1024.7432.4
M: PILSA CH 120.1340.9513.9
MV: TAMBO CH 120.1126.2401.6
E: Ettlin-Durrer Niklaus + Annemarie, Kerns

OB22/A 38% -85 +6 +0.15 +7 +0.16 GZW: 1139
geb.: 21.03.21 bel. 31.12.22
Ø 3L 5143 4.44 3.45 71 LP 77 BD
LBE 83-89-88/85-89/86 3.L

377 JRMA CH 120.1632.4401.0

V: JANKO CH 120.1489.8806.9
M: LOBI CH 120.1389.9200.7
MV: LORENTO CH 120.1156.0934.8
E: Durrer Ruedi, Kerns

OB22/A 30% +566 +9 -0.19 +10 -0.13 GZW: 1054
geb.: 27.02.21 bel. 24.01.23
Ø 2L 7303 3.49 3.37 87 LP 89 BD
LBE 84-86-81/79-83/82 1.L

378 HAVANA CH 120.1590.1446.7

V: HEIMO CH 120.1391.6960.6
M: ELVANA CH 120.1391.6992.7
MV: ELVIS CH 120.1260.6119.7
E: Kretz Rene, Kerns

OB22/A 28% +261 +16 +0.09 +12 +0.04 GZW: 1087
geb.: 02.02.21 bel. 20.12.22

379 WAPITA CH 120.1555.8927.3

V: WENDEL CH 120.0895.9782.5
M: VABULA CH 120.1433.8662.4
MV: VERO U-BACH CH 120.0784.5446.7
E: Windlin Thomas, Kerns

OB22/A 38% +237 +2 -0.11 +1 -0.11 GZW: 1054
geb.: 28.12.20 bel. 13.10.22
Ø 2L 6331 4.00 3.40 80 LP 88 BD
LBE 82-83-84/84-85/83 1.L

380 OPHELIA CH 120.1566.5323.2

V: ORBITER CH 120.1217.8298.1
M: META CH 120.1372.8255.0
MV: MINOR CH 120.0534.8553.0
E: Ettlin-Durrer Niklaus + Annemarie, Kerns

OB22/A 36% +60 +11 +0.13 +4 +0.03 GZW: 1166
geb.: 28.12.20 bel. 28.11.22
Ø 2L 4454 4.03 3.30 62 LP 77 BD
LBE 93-95-85/89-83/89 3.L

381 ALEXA CH 120.1531.9739.5

V: ARCAS CH 120.1244.0173.5
M: VEIAELI CH 120.0846.2780.0
MV: VURIO CH 120.0743.6709.9
E: Rohrer-Flück Niklaus+Edith, St. Niklausen OW

OB22/A 41% +26 +7 +0.10 +11 +0.15 GZW: 1128
geb.: 03.12.20
Ø 7L 6991 4.16 3.62 81 LP 87 BD

382 ROESLI CH 120.1530.9899.9

V: RIMUSS CH 120.1356.0455.2
M: HIRSCH CH 120.1273.7862.1
MV: HELD CH 120.0607.3041.8
E: Bucher Roland, St. Niklausen OW

OB22/A 34% -293 -7 +0.07 +1 +0.17 GZW: 1052
geb.: 21.10.20 bel. 05.12.22
Ø 4L 6519 4.31 3.58 80 LP 83 BD
LBE 82-83-81/79-80/80 1.L

383 LESLY CH 120.1595.3487.3

V: LORDAN CH 120.1126.9903.8
M: ELIN CH 120.1268.6196.4
MV: EDUAL CH 120.0376.0526.8
E: Ettlin-Abächerli Niklaus, Kerns

OB22/A 41% +461 +7 -0.16 +12 -0.05 GZW: 1184
geb.: 18.10.20 bel. 25.12.22
Ø 3L 8433 3.51 3.18 96 LP 78 BD
LBE 93-94-90/90-91/91 3.L

384 WIONA CH 120.1406.3148.2

V: WENDEL CH 120.0895.9782.5
M: VALIDA CH 120.1331.3326.9
MV: VALERIUS CH 120.1113.1393.5
E: Flück Annemarie+Josef, St. Niklausen OW

OB22/A 38% +151 +4 -0.03 -4 -0.14 GZW: 1020
geb.: 17.10.20 bel. 24.01.23
Ø 2L 5426 4.52 3.34 73 LP 91 BD
LBE 85-89-80/86-85/84 2.L

- | | |
|---------------------------------------------|------------------------------------------------------|
| 385 LINA CH 120.1530.9898.2 | OB22/A 33% +29 +7 +0.10 +4 +0.05 GZW: 1040 |
| V: LEWIN CH 120.1324.3445.9 | geb.: 15.10.20 bel. 10.11.22 |
| M: MOERLI CH 120.1393.0081.8 | Ø 2L 5885 4.10 3.47 77 LP 86 BD |
| MV: MINOR CH 120.0534.8553.0 | LBE 84-82-83/80-80/82 1.L |
| E: Bucher Roland, St. Niklausen OW | |
| 386 BIRKE CH 120.1530.9896.8 | OB22/A 35% -333 -7 +0.11 -14 -0.04 GZW: 1027 |
| V: BINO CH 120.1197.8028.9 | geb.: 21.09.20 bel. 04.11.22 |
| M: KREOLA CH 120.1187.1656.2 | Ø 5L 5515 4.31 3.23 66 LP 75 BD |
| MV: JUNKER CH 120.1021.0945.5 | LBE 82-80-82/82-83/82 1.L |
| E: Bucher Roland, St. Niklausen OW | |
| 387 RINA CH 120.1592.1822.3 | OB22/A 40% +440 +28 +0.15 +18 +0.04 GZW: 1069 |
| V: RUBIO CH 120.1279.8187.6 | geb.: 19.09.20 bel. 06.12.22 |
| M: RIANA CH 120.1118.8851.8 | Ø 5L 7591 4.01 3.13 83 LP 70 BD |
| MV: RINO CH 120.0265.0369.8 | LBE 81-80-78/80-78/80 1.L |
| E: Kretz Werner, Kerns | |
| 388 WHITNEY CH 120.1525.5454.0 | OB22/A 38% +123 +5 +0.00 +8 +0.06 GZW: 1145 |
| V: WENDEL CH 120.0895.9782.5 | geb.: 18.09.20 bel. 22.01.23 |
| M: LILLI CH 120.1297.6858.1 | Ø 2L 6524 4.09 4.07 76 LP 79 BD |
| MV: LORDAN CH 120.1126.9903.8 | LBE 92-94-91/91-92/91 3.L |
| E: Ettlin-Abächerli Niklaus, Kerns | |
| 389 JOBA CH 120.1565.9460.3 | OB22/A 30% -78 -14 -0.16 -12 -0.12 GZW: 969 |
| V: JANKO CH 120.1489.8806.9 | geb.: 16.09.20 bel. 14.11.22 |
| M: ALMA CH 120.1389.9192.5 | Ø 2L 5896 4.02 3.63 68 LP 88 BD |
| MV: OTTO CH 120.1139.6171.4 | LBE 82-85-83/83-81/82 1.L |
| E: Durrer Ruedi, Kerns | |
| 390 WICKI CH 120.1555.8915.0 | OB22/A 38% +342 +1 -0.19 +3 -0.14 GZW: 1082 |
| V: WENDEL CH 120.0895.9782.5 | geb.: 13.09.20 bel. 07.01.23 |
| M: KARLA CH 120.1129.0042.4 | Ø 6L 7129 3.95 3.31 85 LP 89 BD |
| MV: KILIAN CH 120.0819.1445.3 | LBE 87-85-80/80-84/83 1.L |
| E: Flück Annemarie+Josef, St. Niklausen OW | |
| 391 JASMIN CH 120.1565.9457.3 | OB22/A 31% +453 -1 -0.28 -1 -0.24 GZW: 1015 |
| V: JANKO CH 120.1489.8806.9 | geb.: 07.09.20 bel. 09.11.22 |
| M: HOIA CH 120.1317.5871.6 | Ø 2L 7485 3.70 3.20 88 LP 88 BD |
| MV: HELD CH 120.0607.3041.8 | LBE 80-82-84/84-84/83 1.L |
| E: Durrer Ruedi, Kerns | |
| 392 WUNIA CH 120.1555.8912.9 | OB22/A 40% +280 -3 -0.20 -3 -0.19 GZW: 987 |
| V: WENDEL CH 120.0895.9782.5 | geb.: 31.08.20 bel. 03.02.23 |
| M: VORINA CH 120.0964.7904.6 | Ø 6L 7626 3.90 3.19 87 LP 89 BD |
| MV: VERO CH 120.0744.1503.5 | LBE 90-88-94/96-96/93 3.L |
| E: Flück Annemarie+Josef, St. Niklausen OW | |
| 393 JUPITA CH 120.1503.3612.4 | OB22/A 39% +498 +13 -0.10 +3 -0.20 GZW: 931 |
| V: EROS CH 120.1084.6230.1 | geb.: 09.08.20 bel. 05.11.22 |
| M: VEIELI CH 120.1080.2841.5 | Ø 5L 6155 3.95 3.29 71 LP 69 BD |
| MV: VENTO CH 120.0045.7324.8 | |
| E: Aufdermuer-Burch Martin u. Sandra, Kerns | |
| 394 WYNA CH 120.1525.5447.2 | OB22/A 38% +45 -1 -0.04 -5 -0.09 GZW: 1029 |
| V: WENDEL CH 120.0895.9782.5 | geb.: 01.05.20 bel. 11.01.23 |
| M: ELISA CH 120.1268.6208.4 | Ø 3L 5474 4.35 3.55 69 LP 78 BD |
| MV: EDUAL CH 120.0376.0526.8 | LBE 85-86-84/84-83/84 1.L |
| E: Ettlin Jan, Kerns | |
| 395 BAILEY CH 120.1525.5443.4 | OB22/A 41% +506 +10 -0.14 +2 -0.22 GZW: 1100 |
| V: BARTLI CH 120.0640.4636.2 | geb.: 06.03.20 bel. 08.02.23 |
| M: VALERIE CH 120.1051.3465.2 | Ø 6L 7948 3.59 3.03 90 LP 76 BD |
| MV: VALIDO CH 120.0784.8606.2 | LBE 95-97-90/95-94/94 3.L |
| E: Ettlin Jan, Kerns | |

Maschinenbetrieb
René Bucher
Melchtalerstrasse 16a
6064 Kerns

Natel: 078 764 83 03

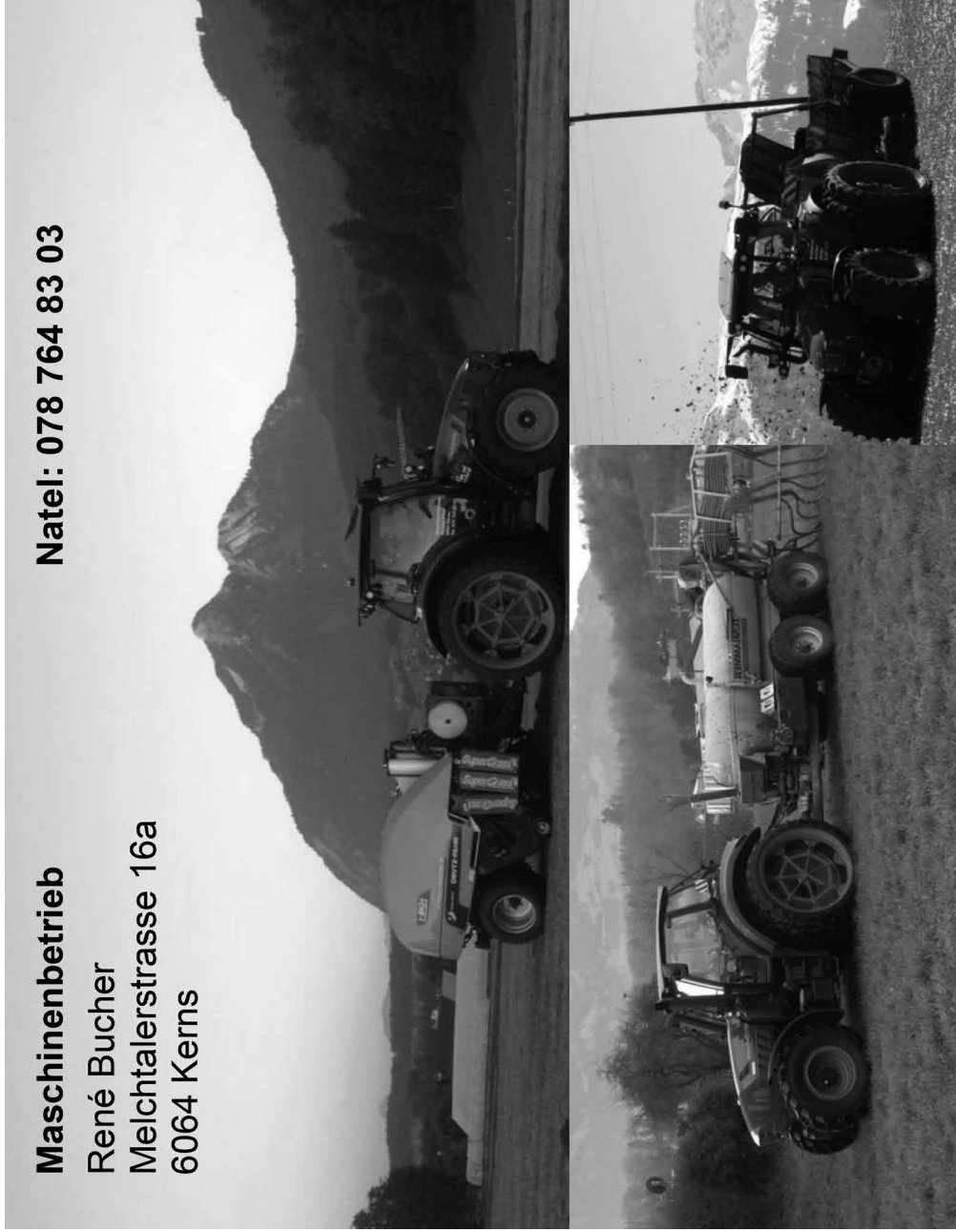

KATEGORIE

OB Kühe 1. Laktation

396 AMELIE CH 120.1557.3333.1

geb.: 22.09.20 gek.: 03.03.23
V: ARCAS CH 120.1244.0173.5
VV: LORDAN CH 120.1126.9903.8
M: LESLI CH 120.1366.8081.4
MV: WINDUS CH 120.1121.7674.4

OB22/A 38% +435 +12 -0.08 +14 -0.02 GZW: 1132
LBE

HL:

E: Rohrer-von Rotz Marco + Nicole, 6066 St. Niklausen OW

397 OLIVE CH 120.1530.9895.1

geb.: 14.09.20 gek.: 16.02.23
V: ORBITER CH 120.1217.8298.1
VV: ORELIO CH 120.0675.3649.5
M: HALMA CH 120.1393.0082.5
MV: HELD CH 120.0607.3041.8

OB22/A 37% +370 +13 -0.04 +8 -0.07 GZW: 1078
LBE

1. Wägung 21.5kg 3.19% 3.51%

HL:

E: Bucher Roland, 6066 St. Niklausen OW

398 LAURA CH 120.1530.9894.4

geb.: 13.09.20
V: LEWIN CH 120.1324.3445.9
VV: LORENTO CH 120.1156.0934.8
M: HELDIN CH 120.1318.3568.4
MV: HELD CH 120.0607.3041.8

OB22/A 31% +29 +0 -0.01 +6 +0.07 GZW: 998
LBE

HL:

E: Bucher Roland, 6066 St. Niklausen OW

399 VIVI CH 120.1525.5453.3

geb.: 05.09.20 gek.: 19.01.23
V: VORTUNO CH 120.1265.4025.8
VV: RUNZLI CH 120.1105.5378.3
M: KRONI CH 120.0631.1066.8
MV: KASTOR CH 110.0572.5345.7

OB22/A 40% +36 +0 -0.02 -2 -0.05 GZW: 984
LBE 86-87-84/79-77/83 1.L

1. Wägung 19.2kg 3.46% 3.36%

HL:

E: Ettlin-Abächerli Niklaus, 6064 Kerns

400 ELSA CH 120.1565.5279.5

geb.: 18.08.20
V: WALKER CH 120.1315.2221.8
VV: WASHINGTON CH 120.0674.9568.6
M: PILZLI CH 120.1118.1173.8
MV: WENDEL CH 120.0895.9782.5

OB22/A 32% +202 -11 -0.28 -9 -0.24 GZW: 1015
LBE

HL:

E: Blättler Pirmin, 6064 Kerns

401 ARIANE CH 120.1519.5003.9

geb.: 01.06.20 gek.: 26.12.22
V: ARCAS CH 120.1244.0173.5
VV: LORDAN CH 120.1126.9903.8
M: WENDY CH 120.1268.6201.5
MV: WILLIAM CH 120.0476.5396.9

OB22/A 40% +567 +15 -0.11 +19 -0.02 GZW: 1115
LBE 78-79-78/81-83/79 1.L

Einsatzleistung: 23.6kg 3.71% 3.18%

HL:

E: Reinhard Marlies, 6064 Kerns

402 ROSWITA CH 120.1565.9456.6

geb.: 06.05.20 gek.: 29.01.23
V: RUBIO CH 120.1279.8187.6
VV: VALIDO CH 120.0784.8606.2
M: VIOLETTA CH 120.1190.0920.5
MV: VERO CH 120.0744.1503.5

OB22/A 39% +89 +5 +0.02 +4 +0.01 GZW: 961
LBE

1. Wägung 20kg 3.69% 3.63%

HL:

E: Durrer Ruedi, 6064 Kerns

403 z'Haldis Vero U-Bach VIOLA CH 120.0723.7100.5

geb.: 05.05.20 gek.: 25.11.22
V: VERO U-BACH CH 120.0784.5446.7
VV: LUKAS CH 120.0528.9295.7
M: TINKA CH 120.1340.9516.0
MV: TAMBO CH 120.1126.2401.6

OB22/GA 66% -354 -9 +0.08 -7 +0.08 GZW: 963
LBE 80-84-83/78-78/80 1.L

Einsatzleistung: 20.1kg 3.76% 3.74%

HL:

E: Ettlin Mario, 6064 Kerns



**„Die Original Braunviehkuh
setzt das Grundfutter optimal
in Milch und Fleisch um.“**

Andreas Anderegg-Walther, Schattenhalb BE
Original Braunvieh

Ø 2022: 25 Abschlüsse, 5'583 kg Milch, 3.86 % Fett, 3.18 % Eiweiss

BRAUNVIEH +

Braunvieh Schweiz | Chamerstrasse 56 | 6300 Zug
Tel. +41 (0)41 729 33 11 | info@braunvieh.ch | www.braunvieh.ch



KATEGORIE

OB Kühe 1. Laktation

404 WARINA CH 120.1525.5446.5

geb.: 04.04.20 gek.: 29.11.22
V: WENDEL CH 120.0895.9782.5
VV: WINZER CH 120.0338.9858.9
M: KESTI CH 120.0631.1071.2
MV: KASTOR CH 110.0572.5345.7

OB22/A 41% +224 +1 -0.11 -2 -0.15 GZW: 1048
LBE 78-80-83/82-83/81 1.L
Einsatzleistung: 20.4kg 3.66% 3.37%
HL:

E: Ettlin Jan, 6064 Kerns

405 ENZIAN CH 120.1496.5188.7

geb.: 19.03.20
V: VORTUNO CH 120.1265.4025.8
VV: RUNZLI CH 120.1105.5378.3
M: BARBARA CH 120.1321.6961.0
MV: LOECK CH 120.0924.0322.9

OB22/A 38% -84 +14 +0.26 +9 +0.17 GZW: 1054
LBE

HL:

E: Blättler Pirmin, 6064 Kerns

406 ILONA CH 120.1505.9161.5

geb.: 13.03.20 gek.: 23.12.22
V: VIANO CH 120.1257.3719.2
VV: VALIDO CH 120.0784.8606.2
M: IBIZA CH 120.1051.2398.4
MV: RETO CH 120.0613.8865.6

OB22/A 35% +188 +11 +0.05 +9 +0.04 GZW: 1110
LBE

HL:

E: Durrer Glais, 6064 Kerns

407 JASMIN CH 120.1536.9466.5

geb.: 18.12.19 gek.: 19.11.22
V: JORAT CH 120.1253.9071.7
VV: JOEL CH 120.0895.9780.1
M: MUIGGI CH 120.1298.0727.3
MV: MINOR CH 120.0534.8553.0

OB22/A 39% +308 +5 -0.11 +9 -0.02 GZW: 1077
LBE 77-82-78/82-82/79 1.L
Einsatzleistung: 22kg 3.59% 3.39%

HL:

E: Windlin - Abegg André, 6064 Kerns

408 OLIVIA CH 120.1462.4200.2

geb.: 20.10.19 gek.: 11.09.22
V: ORELIO CH 120.0675.3649.5
VV: WINZER CH 120.0338.9858.9
M: HIRSCH CH 120.1273.7862.1
MV: HELD CH 120.0607.3041.8

OB22/A 41% +116 +10 +0.09 +7 +0.04 GZW: 1098
LBE 81-82-80/82-80/81 1.L

Einsatzleistung: 21.3kg 2.99% 3.31%

HL:

E: Bucher Roland, 6066 St. Niklausen OW

409 ANNINA CH 120.1426.3688.1

geb.: 20.10.19 gek.: 04.10.22
V: ARCAS CH 120.1244.0173.5
VV: LORDAN CH 120.1126.9903.8
M: NELKE CH 120.1299.0437.8
MV: NEPOMUK CH 120.1171.7805.7

OB22/A 39% +615 +21 -0.05 +17 -0.07 GZW: 1119
LBE 81-84-80/81-79/81 1.L

Einsatzleistung: 22.2kg 3.74% 2.76%

HL:

E: Ettlin-Durrer Niklaus + Annemarie, 6064 Kerns

410 RUBINA CH 120.1460.8005.5

geb.: 12.10.19 gek.: 23.09.22
V: RUBIO CH 120.1279.8187.6
VV: VALIDO CH 120.0784.8606.2
M: MURMELI CH 120.1053.4888.2
MV: KAI CH 120.0240.2771.4

OB22/A 40% +317 +24 +0.17 +13 +0.02 GZW: 1031
LBE 78-75-79/81-79/79 1.L

Einsatzleistung: 28.2kg 3.63% 3.04%

HL:

E: Kretz Werner, 6064 Kerns

411 HALEIKA CH 120.1464.2096.7

geb.: 29.09.19 gek.: 18.11.22
V: HAKON CH 120.0839.5420.4
VV: HECHT CH 120.0707.5701.6
M: VARNA CH 120.1297.6857.4
MV: VERO U-BACH CH 120.0784.5446.7

OB22/A 40% +96 +26 +0.33 +12 +0.12 GZW: 1050
LBE 80-83-80/79-81/80 1.L

Einsatzleistung: 19.5kg 3.90% 3.45%

HL:

E: Windlin - Abegg André, 6064 Kerns

412 RUBINA CH 120.1436.6558.3

geb.: 13.07.19 gek.: 07.05.22
V: RUBIO CH 120.1279.8187.6
VV: VALIDO CH 120.0784.8606.2
M: KRONI CH 120.0631.1066.8
MV: KASTOR CH 110.0572.5345.7

OB22/CH 49% +559 +5 -0.25 +5 -0.21 GZW: 971
LBE 84-84-78/83-78/81 1.L

1. Lakt 2.10 304 6352kg 3.45 % 2.96 % 80 BD

HL:

E: Ettlin Jan, 6064 Kerns

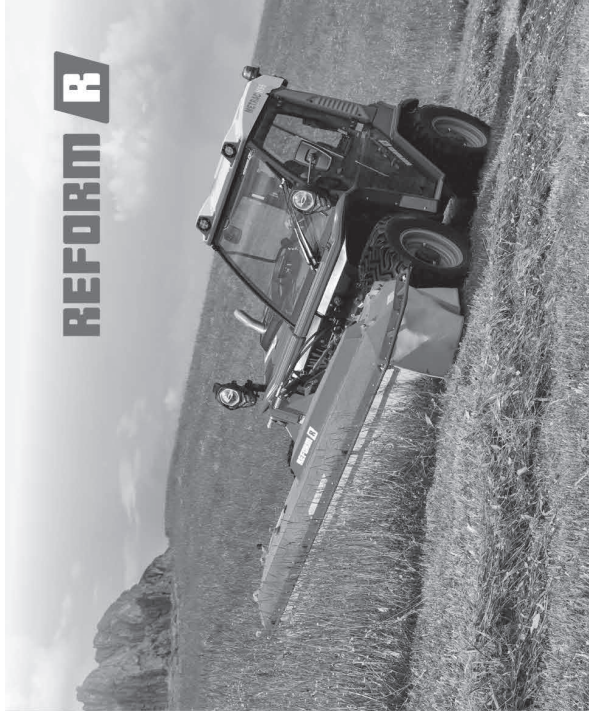

REFORM R

REFORM Metrac H60/H70 und H95 pro

Kraftvoll. Extrem hangtauglich. Bodenschonend.

Flück Landmaschinen + Fahrzeuge AG

Aecherlistrasse 30, Postfach 442 | CH-6064 Kerns | Tel. 041 / 660 22 80

flueck.land@bluewin.ch | www.flueck-landmaschinen.ch

FLÜCK

**LANDMASCHINEN
+ FAHRZEUGE AG**

Aecherlistrasse 30
6064 Kerns

KATEGORIE

OB Kühe 2. + ff. Laktation

413 LOTTI CH 120.1530.9881.4

geb.: 20.10.19 gek.: 07.02.22
V: LORENTO CH 120.1156.0934.8
VV: RIO CH 120.0648.9074.3
M: MONI CH 120.1222.6871.2
MV: MINOR CH 120.0534.8553.0

OB22/CH 51% +850 +8 -0.36 +13 -0.23 GZW: 1081
LBE 86-83-83/78-80/82 1.L
Ø 1L 305 6613kg 3.49 % 3.13 % 91 LP 85 BD
HL:
E: Bucher Roland, 6066 St. Niklausen OW

414 JOLA CH 120.1529.0631.8

geb.: 30.09.19 gek.: 18.10.22
V: JUWEL CH 120.0857.6921.9
VV: WILLIAM CH 120.0476.5396.9
M: LINDA CH 120.1317.5864.8
MV: LUKI CH 120.1045.5774.2

OB22/GA 66% +494 +11 -0.12 +6 -0.17 GZW: 1026
LBE 84-87-85/83-86/85 2.L
HL:
E: Durrer Ruedi, 6064 Kerns

415 CHILBI CH 120.1429.4845.8

geb.: 02.05.19 gek.: 22.10.22
V: ELMAR CH 120.1187.5634.6
VV: EDUAL CH 120.0376.0526.8
M: KIRA CH 120.1072.9951.9
MV: RINO CH 120.0265.0369.8

OB22/CH 48% -448 -8 +0.15 -11 +0.06 GZW: 966
LBE 80-79-80/78-82/79 1.L
Ø 1L 305 5942kg 4.43 % 3.52 % 78 LP 89 BD
HL:
E: Durrer Ruedi, 6064 Kerns

416 LYNN CH 120.1436.6550.7

geb.: 12.03.19 gek.: 04.03.23
V: LORENTO CH 120.1156.0934.8
VV: RIO CH 120.0648.9074.3
M: WENDY CH 120.1268.6201.5
MV: WILLIAM CH 120.0476.5396.9

OB22/CH 52% +774 +11 -0.28 +18 -0.13 GZW: 1052
LBE 85-81-85/77-83/82 1.L
Ø 1L 305 6711kg 3.49 % 3.34 % 89 LP 80 BD
HL:
E: Ettlin Jan, 6064 Kerns

417 Käslin's Top OB Lego ROXY-ET CH 120.1475.1741.3

geb.: 11.01.19 gek.: 14.12.22
V: LEGO CH 120.0643.6609.5
VV: LEO CH 120.1001.7603.9
M: RABEA CH 120.1135.3461.1
MV: RINO CH 120.0265.0369.8

OB22/G 71% -320 -27 -0.21 -16 -0.08 GZW: 957
LBE 80-80-79/83-82/81 1.L
Ø 1L 290 4786kg 3.91 % 3.34 % 67 LP 88 BD
HL:
E: Flück Annemarie+Josef, 6066 St. Niklausen OW

418 MOERLI CH 120.1399.0498.6

geb.: 13.12.18 gek.: 06.09.22
V: DOMINO CH 120.1156.0938.6
VV: RINO CH 120.0265.0369.8
M: HALMA CH 120.0758.4880.1
MV: RINO CH 120.0265.0369.8

OB22/CH 52% -208 +4 +0.18 +3 +0.15 GZW: 1219
LBE 86-85-85/84-82/84 1.L
Ø 1L 299 5736kg 4.22 % 3.73 % 79 LP 98 BD
HL:
E: Reinhard Martin, 6064 Kerns

419 VENITA CH 120.1391.7650.5

geb.: 17.11.18 gek.: 10.08.22
V: JORAT CH 120.1253.9071.7
VV: JOEL CH 120.0895.9780.1
M: VANJA CH 120.0893.8072.4
MV: WINZER CH 120.0338.9858.9

OB22/CH 54% +331 +11 -0.03 +4 -0.11 GZW: 1028
LBE 84-84-85/84-83/84 1.L
Ø 1L 295 6795kg 4.09 % 3.24 % 92 LP 93 BD
HL:
E: Durrer Ruedi, 6064 Kerns

420 LARA CH 120.1436.6543.9

geb.: 08.11.18 gek.: 29.10.22
V: LEGO CH 120.0643.6609.5
VV: LEO CH 120.1001.7603.9
M: EDELWYSS CH 120.1268.6195.7
MV: EDUAL CH 120.0376.0526.8

OB22/CH 51% -186 +0 +0.11 +3 +0.14 GZW: 1120
LBE 82-85-84/82-81/82 1.L
Ø 1L 295 4794kg 4.26 % 3.69 % 65 LP 80 BD
HL:
E: Ettlin-Abächerli Niklaus, 6064 Kerns

KATEGORIE

OB Kühe 2. + ff. Laktation

421 DEBORA CH 120.1419.3999.0

geb.: 28.10.18 gek.: 16.08.22
V: DOMINO CH 120.1156.0938.6
VV: RINO CH 120.0265.0369.8
M: VIKTORIA CH 120.1190.0919.9
MV: VERO CH 120.0744.1503.5

OB22/CH 50% -558 -8 +0.22 -4 +0.23 GZW: 1027
LBE 83-80-81/76-80/79 1.L
Ø 1L 294 4990kg 4.59 % 3.93 % 66 LP 89 BD
HL:

E: Durrer Ruedi, 6064 Kerns

422 VIENNA CH 120.1426.3676.8

geb.: 11.10.18 gek.: 11.01.23
V: VAJAO CH 120.1265.4028.9
VV: RUNZLI CH 120.1105.5378.3
M: PRIMA CH 120.1168.0683.8
MV: PRINZ CH 120.0831.9054.1

OB22/CH 57% +86 +8 +0.07 +9 +0.08 GZW: 1115
LBE 87-90-87/91-94/90 3.L
Ø 2L 5427kg 3.90 % 3.28 % 80 LP 77 BD
HL: 2C 6 3.03 305 5709kg 3.89 % 3.33 % 79 LP 77 BD

E: Ettlin-Durrer Niklaus + Annemarie, 6064 Kerns

423 JOJO CH 120.1395.7964.1

geb.: 10.09.18 gek.: 12.10.22
V: JORAT CH 120.1253.9071.7
VV: JOEL CH 120.0895.9780.1
M: NELI CH 120.1132.2467.3
MV: NERO CH 120.0923.6726.2

OB22/A 38% +106 -6 -0.16 +6 +0.03 GZW: 979
LBE

HL:

E: Durrer Glais, 6064 Kerns

424 META CH 120.1372.8255.0

geb.: 19.08.18 gek.: 29.11.22
V: MINOR CH 120.0534.8553.0
VV: ADELIO CH 111.4530.5251.4
M: KANDIA CH 120.0623.4682.2
MV: KAI CH 120.0240.2771.4

OB22/CH 58% -486 -7 +0.19 -10 +0.10 GZW: 1068
LBE 93-95-85/89-83/89 3.L
Ø 2L 4454kg 4.03 % 3.30 % 62 LP 77 BD
HL: 2C 6 3.04 272 4614kg 3.90 % 3.23 % 61 LP 77 BD

E: Ettlin-Durrer Niklaus + Annemarie, 6064 Kerns

425 HANNA CH 120.1436.6541.5

geb.: 16.08.18 gek.: 05.02.23
V: HITO CH 120.1237.4600.4
VV: VALIDO CH 120.0784.8606.2
M: KRONI CH 120.0631.1066.8
MV: KASTOR CH 110.0572.5345.7

OB22/G 73% +557 +1 -0.30 +14 -0.08 GZW: 1027
LBE 95-94-87/86-90/90 3.L
Ø 1L 279 5937kg 3.15 % 3.39 % 79 LP 80 BD
HL: 2A 4 3.06 279 5937kg 3.15 % 3.39 % 79 LP 80 BD

E: Ettlin-Abächerli Niklaus, 6064 Kerns

426 VABULA CH 120.1433.8662.4

geb.: 23.06.18 gek.: 22.02.22
V: VERO U-BACH CH 120.0784.5446.7
VV: LUKAS CH 120.0528.9295.7
M: LARA CH 120.1054.4708.0
MV: LORENZ CH 120.0890.2715.5

OB22/CH 59% +136 +6 +0.01 +8 +0.04 GZW: 1077
LBE 82-83-84/84-85/83 1.L
Ø 2L 6331kg 4.00 % 3.40 % 80 LP 88 BD
HL: 2B 5 3.08 305 7025kg 4.17 % 3.42 % 83 LP 85 BD

E: Flück Annemarie+Josef, 6066 St. Niklausen OW

427 LEANDRA CH 120.1364.6792.7

geb.: 21.03.18 gek.: 20.01.23
V: LORDAN CH 120.1126.9903.8
VV: RINO CH 120.0265.0369.8
M: HOLDINA CH 120.1218.6863.0
MV: HAKON CH 120.0839.5420.4

OB22/CH 59% +84 +16 +0.18 +13 +0.14 GZW: 1104
LBE 83-81-77/78-79/79 1.L
Ø 2L 5686kg 4.03 % 3.37 % 79 LP 77 BD
HL: 1B 4 2.08 305 6356kg 4.06 % 3.40 % 85 LP 78 BD

E: Windlin - Abegg André, 6064 Kerns

428 MOERLI CH 120.1393.0081.8

geb.: 08.11.17 gek.: 22.09.22
V: MINOR CH 120.0534.8553.0
VV: ADELIO CH 111.4530.5251.4
M: HAESI CH 120.1159.9914.2
MV: HELD CH 120.0607.3041.8

OB22/CH 59% -203 -3 +0.08 -10 -0.05 GZW: 996
LBE 84-82-83/80-80/82 1.L
Ø 2L 5885kg 4.10 % 3.47 % 77 LP 86 BD
HL: 2C 7 3.11 299 6379kg 4.06 % 3.46 % 79 LP 86 BD

E: Bucher Roland, 6066 St. Niklausen OW

KATEGORIE

OB Kühe 2. + ff. Laktation

429 TINKA CH 120.1340.9516.0

geb.: 19.10.17 gek.: 08.07.22
V: TAMBO CH 120.1126.2401.6
VV: WILSON CH 120.0852.7860.5
M: PANOLA CH 120.1139.4526.4
MV: PRINZ CH 120.0675.3673.0

OB22/CH 56% -415 -10 +0.10 +5 +0.29 GZW: 1055
LBE 84-85-86/78-79/82 1.L
Ø 2L 6354kg 3.64 % 3.86 % 93 LP 103 BD
HL: 2B 6 3.05 305 7163kg 3.25 % 3.81 % 96 LP 102 BD
E: Ettlin Mario, 6064 Kerns

430 ALMA CH 120.1389.9192.5

geb.: 15.10.17 gek.: 24.10.21
V: OTTO CH 120.1139.6171.4
VV: ORIVO-ET CH 120.0713.2828.4
M: HUMANA CH 120.1054.4715.8
MV: HELVETICUS CH 120.0976.5199.1

OB22/CH 52% -685 -34 -0.10 -22 +0.02 GZW: 875
LBE 82-85-83/83-81/82 1.L
Ø 2L 5896kg 4.02 % 3.63 % 68 LP 88 BD
HL: 1A 1 2.11 305 5976kg 4.12 % 3.55 % 75 LP 86 BD
E: Durrer Ruedi, 6064 Kerns

431 MEILI CH 120.1251.7944.2

geb.: 28.09.17 gek.: 11.09.22
V: MINOR CH 120.0534.8553.0
VV: ADELIO CH 111.4530.5251.4
M: MISTEL CH 120.0983.5534.8
MV: VULKOS CH 120.0154.7165.6

OB22/CH 60% -12 +3 +0.05 +6 +0.09 GZW: 1066
LBE 81-80-83/80-79/81 1.L
Ø 2L 6027kg 3.91 % 3.34 % 75 LP 68 BD
HL: 2C 2 4.00 295 6093kg 3.84 % 3.27 % 75 LP 68 BD
E: Kretz Werner, 6064 Kerns

432 HOIA CH 120.1317.5871.6

geb.: 08.09.17 gek.: 04.12.22
V: HELD CH 120.0607.3041.8
VV: HEIKO CH 110.7070.5900.2
M: VENOSA CH 120.1054.4719.6
MV: VERO CH 120.0998.3702.7

OB22/CH 60% +376 -8 -0.33 -1 -0.21 GZW: 967
LBE 80-82-84/84-84/83 1.L
Ø 2L 7485kg 3.70 % 3.20 % 88 LP 88 BD
HL: 2A 1 4.01 305 7718kg 3.69 % 3.24 % 83 LP 89 BD
E: Durrer Ruedi, 6064 Kerns

433 TINA CH 120.1364.6781.1

geb.: 05.08.17 gek.: 31.01.22
V: TROELL CH 120.1171.5130.2
VV: WILLIAM CH 120.0476.5396.9
M: KESTI CH 120.0631.1071.2
MV: KASTOR CH 110.0572.5345.7

OB22/CH 59% +204 +13 +0.07 +12 +0.07 GZW: 1086
LBE 90-91-85/88-88/88 2.L
Ø 2L 6680kg 4.07 % 3.56 % 85 LP 79 BD
HL: 2B 4 4.06 305 7711kg 4.20 % 3.51 % 95 LP 80 BD
E: Ettlin-Abächerli Niklaus, 6064 Kerns

434 MUIGGI CH 120.1298.0727.3

geb.: 09.05.17 gek.: 25.03.22
V: MINOR CH 120.0534.8553.0
VV: ADELIO CH 111.4530.5251.4
M: NELI CH 120.1132.2467.3
MV: NERO CH 120.0923.6726.2

OB22/CH 60% +302 -2 -0.20 -7 -0.26 GZW: 1036
LBE 88-93-89/87-77/87 3.L
Ø 2L 6272kg 3.70 % 2.93 % 80 LP 74 BD
HL: 3A 8 4.11 305 6298kg 3.46 % 2.89 % 81 LP 72 BD
E: Windlin - Abegg André, 6064 Kerns

435 LILLI CH 120.1297.6858.1

geb.: 13.01.17 gek.: 15.12.22
V: LORDAN CH 120.1126.9903.8
VV: RINO CH 120.0265.0369.8
M: KAMIRA CH 120.1000.2163.6
MV: KARLO CH 120.0548.0075.2

OB22/CH 63% -91 +12 +0.23 +22 +0.37 GZW: 1252
LBE 92-94-91/91-92/91 3.L
Ø 2L 6524kg 4.09 % 4.07 % 76 LP 79 BD
HL: 3A 4 4.10 305 6616kg 4.49 % 4.07 % 75 LP 80 BD
E: Ettlin Jan, 6064 Kerns

436 VARNA CH 120.1297.6857.4

geb.: 04.01.17 gek.: 25.03.22
V: VERO U-BACH CH 120.0784.5446.7
VV: LUKAS CH 120.0528.9295.7
M: VALENTA CH 120.1123.7886.5
MV: VALIDO CH 120.0784.8606.2

OB22/CH 63% +108 +23 +0.27 +12 +0.12 GZW: 1158
LBE 89-84-83/92-84/87 3.L
Ø 3L 6211kg 4.47 % 3.42 % 80 LP 74 BD
HL: 2B 8 4.00 305 6641kg 4.43 % 3.39 % 87 LP 75 BD
E: Windlin - Abegg André, 6064 Kerns

KATEGORIE

OB Kühe 2. + ff. Laktation

437 LINA CH 120.1317.5859.4

geb.: 04.10.16 gek.: 22.10.22
V: LUKI CH 120.1045.5774.2
VV: WINZER CH 120.0338.9858.9
M: HUMANA CH 120.1054.4715.8
MV: HELVETICUS CH 120.0976.5199.1

OB22/CH 59% -576 +1 +0.37 -12 +0.12 GZW: 987
LBE 95-97-89/93-92/93 4.L
Ø 2L 6813kg 4.52 % 3.48 % 80 LP 85 BD
HL: 2A 1 4.00 299 7165kg 4.70 % 3.55 % 78 LP 86 BD
E: Durrer Ruedi, 6064 Kerns

438 LINDA CH 120.1317.5864.8

geb.: 26.09.16 gek.: 29.10.22
V: LUKI CH 120.1045.5774.2
VV: WINZER CH 120.0338.9858.9
M: HAIDA CH 120.1054.4710.3
MV: HELVETICUS CH 120.0976.5199.1

OB22/CH 60% -26 -5 -0.06 -7 -0.09 GZW: 988
LBE 92-93-93/94-87/92 4.L
Ø 3L 8236kg 3.75 % 3.27 % 94 LP 86 BD
HL: 3A 1 5.01 305 8983kg 3.66 % 3.26 % 93 LP 89 BD
E: Durrer Ruedi, 6064 Kerns

439 ELIN CH 120.1268.6196.4

geb.: 08.03.16 gek.: 18.12.22
V: EDUAL CH 120.0376.0526.8
VV: GRAL CH 110.0430.9065.3
M: KRONI CH 120.0631.1066.8
MV: KASTOR CH 110.0572.5345.7

OB22/CH 63% +713 +0 -0.40 +7 -0.25 GZW: 1059
LBE 93-94-90/90-91/91 3.L
Ø 3L 8433kg 3.51 % 3.18 % 96 LP 78 BD
HL: 3A 4 4.07 303 9275kg 3.61 % 3.20 % 107 LP 78 BD
E: Ettlin-Abächerli Niklaus, 6064 Kerns

440 EDELWYSS CH 120.1268.6195.7

geb.: 26.02.16 gek.: 31.10.22
V: EDUAL CH 120.0376.0526.8
VV: GRAL CH 110.0430.9065.3
M: HALINA CH 120.0865.1087.2
MV: HENDRIX CH 120.0337.1823.8

OB22/CH 64% +62 -4 -0.09 +8 +0.08 GZW: 1104
LBE 89-94-92/88-91/90 3.L
Ø 3L 7091kg 3.84 % 3.59 % 82 LP 78 BD
HL: 3A 4 4.08 305 7757kg 3.92 % 3.61 % 90 LP 78 BD
E: Ettlin Jan, 6064 Kerns

441 SWETLANA CH 120.1218.0279.5

geb.: 02.12.15 gek.: 27.08.22
V: VERO CH 120.0998.3702.7
VV: VALIDO CH 120.0784.8606.2
M: VEIELI CH 120.0928.8982.5
MV: VENTO CH 120.0045.7324.8

OB22/CH 60% +341 +4 -0.14 +15 +0.04 GZW: 1076
LBE 95-96-84/91-97/91 3.L
Ø 3L 6604kg 3.98 % 3.39 % 83 LP 91 BD
HL: 3A 5 4.10 305 7341kg 4.00 % 3.47 % 82 LP 90 BD
E: Flück Annemarie+Josef, 6066 St. Niklausen OW

442 ELVIRA CH 120.0654.5677.1

geb.: 01.10.15 gek.: 15.04.22
V: EDI CH 120.1014.4116.7
VV: EDUAL CH 120.0376.0526.8
M: EVA CH 120.0639.2277.3
MV: ZEUS CH 120.0476.5426.3

OB22/CH 64% -118 -12 -0.11 -7 -0.05 GZW: 1041
LBE 93-91-87/92-86/90 4.L
Ø 4L 6070kg 3.76 % 3.27 % 75 LP 74 BD
HL: 2B 7 3.11 305 6565kg 3.66 % 3.43 % 78 LP 74 BD
E: Windlin - Abegg André, 6064 Kerns

443 WYNA CH 120.1190.0917.5

geb.: 26.09.15 gek.: 15.09.22
V: WILLIAM CH 120.0476.5396.9
VV: FUNKER CH 120.0123.5134.0
M: JOBA CH 120.1054.4706.6
MV: JANIK CH 120.0528.6258.5

OB22/CH 65% +719 +9 -0.28 +1 -0.34 GZW: 924
LBE 84-82-79/80-82/81 1.L
Ø 3L 8481kg 3.79 % 3.07 % 99 LP 85 BD
HL: 3A 1 5.11 305 9550kg 3.88 % 3.04 % 101 LP 89 BD
E: Durrer Ruedi, 6064 Kerns

444 VALENTA CH 120.1123.7886.5

geb.: 05.04.14 gek.: 15.10.22
V: VALIDO CH 120.0784.8606.2
VV: VULKOS CH 120.0154.7165.6
M: KESTI CH 120.0631.1071.2
MV: KASTOR CH 110.0572.5345.7

OB22/CH 69% +697 +34 +0.08 +24 -0.01 GZW: 1179
LBE 90-94-90/91-96/91 3.L
Ø 4L 7489kg 3.99 % 3.40 % 86 LP 76 BD
HL: 4B 4 6.05 305 8831kg 3.97 % 3.39 % 91 LP 80 BD
E: Ettlin-Abächerli Niklaus, 6064 Kerns

KATEGORIE

OB Kühe 2. + ff. Laktation

445 VALENTINA CH 120.1123.7885.8

geb.: 05.04.14 gek.: 10.12.22
V: VALIDO CH 120.0784.8606.2
VV: VULKOS CH 120.0154.7165.6
M: KESTI CH 120.0631.1071.2
MV: KASTOR CH 110.0572.5345.7

OB22/CH 64% +464 +30 +0.16 +23 +0.09 GZW: 1153
LBE 92-97-93/88-89/91 3.L
Ø 5L 7395kg 4.14 % 3.62 % 85 LP 76 BD
HL: 4B 3 6.01 305 8075kg 4.42 % 3.64 % 85 LP 78 BD
E: Ettlin-Abächerli Niklaus, 6064 Kerns

446 KIMBERLY CH 120.1085.6930.7

geb.: 29.10.13 gek.: 20.10.22
V: KARLO CH 120.0548.0075.2
VV: KAI CH 120.0240.2771.4
M: MARA CH 120.0549.7604.4
MV: MAGNUS CH 120.0294.2343.6

OB22/CH 64% -337 +11 +0.37 +4 +0.23 GZW: 1132
LBE 87-96-88/93-94/90 3.L
Ø 4L 6291kg 4.55 % 3.79 % 74 LP 76 BD
HL: 2A 3 3.08 305 7231kg 4.36 % 3.75 % 88 LP 75 BD
E: Ettlin Jan, 6064 Kerns

447 MUESLI CH 120.1118.8847.1

geb.: 22.10.13 gek.: 15.09.22
V: RINO CH 120.0265.0369.8
VV: RONI CH 110.9072.0085.3
M: MIA CH 120.0770.8464.1
MV: ARON CH 120.0390.9906.5

OB22/CH 65% -261 +2 +0.19 +7 +0.23 GZW: 1083
LBE 89-89-85/85-87/86 2.L
Ø 4L 6378kg 4.00 % 3.47 % 72 LP 70 BD
HL: 4B 2 7.04 305 7262kg 3.80 % 3.26 % 79 LP 68 BD
E: Kretz Werner, 6064 Kerns

448 VALERIE CH 120.1051.3465.2

geb.: 11.12.12 gek.: 04.11.22
V: VALIDO CH 120.0784.8606.2
VV: VULKOS CH 120.0154.7165.6
M: KRONI CH 120.0631.1066.8
MV: KASTOR CH 110.0572.5345.7

OB22/G 76% +867 +10 -0.34 +4 -0.36 GZW: 999
LBE 95-97-90/95-94/94 3.L
Ø 6L 7948kg 3.59 % 3.03 % 90 LP 76 BD
HL: 3A 3 5.02 305 9459kg 3.53 % 3.00 % 103 LP 73 BD
E: Ettlin-Abächerli Niklaus, 6064 Kerns

449 MURMELI CH 120.1053.4888.2

geb.: 09.11.12 gek.: 09.09.22
V: KAI CH 120.0240.2771.4
VV: KASTOR CH 110.0572.5345.7
M: MEILI CH 120.0616.6462.0
MV: RAMPAS CH 111.4530.5016.9

OB22/CH 66% +194 +15 +0.10 +0 -0.10 GZW: 967
LBE 82-79-80/82-77/81 1.L
Ø 4L 6992kg 4.14 % 3.10 % 74 LP 70 BD
HL: 6B 2 8.01 305 8394kg 4.07 % 3.00 % 85 LP 68 BD
E: Kretz Werner, 6064 Kerns

450 VEIAELI CH 120.0846.2780.0

geb.: 26.11.10 gek.: 24.02.22
V: VURIO CH 120.0743.6709.9
VV: VENTO CH 120.0045.7324.8
M: WINZERIN CH 120.0461.9982.6
MV: WALO CH 120.0045.7322.4

OB22/CH 67% -695 -9 +0.29 -7 +0.26 GZW: 951
LBE
Ø 7L 6991kg 4.16 % 3.62 % 81 LP 87 BD
HL: 7B 5 10.00 305 8548kg 4.25 % 3.56 % 89 LP 88 BD
E: Rohrer-Flück Niklaus+Edith, 6066 St. Niklausen OW

451 KESTI CH 120.0631.1071.2

geb.: 24.01.08 gek.: 12.01.23
V: KASTOR CH 110.0572.5345.7
VV: KANTUS CH 110.1200.6369.3
M: WENDY CH 120.0219.1426.0
MV: WALDO CH 110.1060.5854.5

OB22/CH 73% +110 +5 +0.01 +1 -0.05 GZW: 1059
LBE 91-92-91/92-95/92 3.L
Ø 10L 7655kg 3.85 % 3.35 % 84 LP 75 BD
HL: 10B 4 13.09 305 8749kg 3.70 % 3.28 % 93 LP 80 BD
E: Ettlin Jan, 6064 Kerns



KRONI Aktion – Langzeitboli

Regelmässige Freisetzung

Für Weide und Alping sind unsere Langzeitboli mit Zink, Mangan, Kupfer, Selen, Kobalt, Jod und den Vitaminen A, D3 und E ideal geeignet.

KRONI 680 Selen-Biotin Boli

120 Tage Wirkung | für Tiere ab 400 kg
Packung à 20 Boli



KRONI 687 Selen-Vitamin Boli

250 Tage Wirkung | für Tiere ab 200 kg
Packung à 20 Boli



KRONI 688 Magnesium Boli

20 Tage Wirkung | für Tiere ab 300 kg
Packung à 10 Boli



Mineralblock Aktion



**Bei einem Bezug
von 20 Mineralblöcken
schenken wir Ihnen
ein KRONI Fleece-Gilet**



Verwurzelt.

Als Obwaldnerin und Obwaldner machen wir aus unserem Kanton das, was er ist, ein lebenswertes Fleckchen Erde. Auch wir leisten unseren Beitrag.



OKB. Einfach vertraut.
www.okb.ch